

**CAJA DE SALUD CORDES
REGIONAL COCHABAMBA**

RENDICION DE CUENTAS FINAL GESTION 2024

ADMINISTRACION REGIONAL

Cochabamba, Marzo de 2024

VISIÓN

En cumplimiento al Plan Estratégico Institucional PEI 2021-2025

Al año 2025 la Caja de Salud CORDES se constituye en el ente gestor modelo de la Seguridad Social de Corto Plazo en Bolivia.

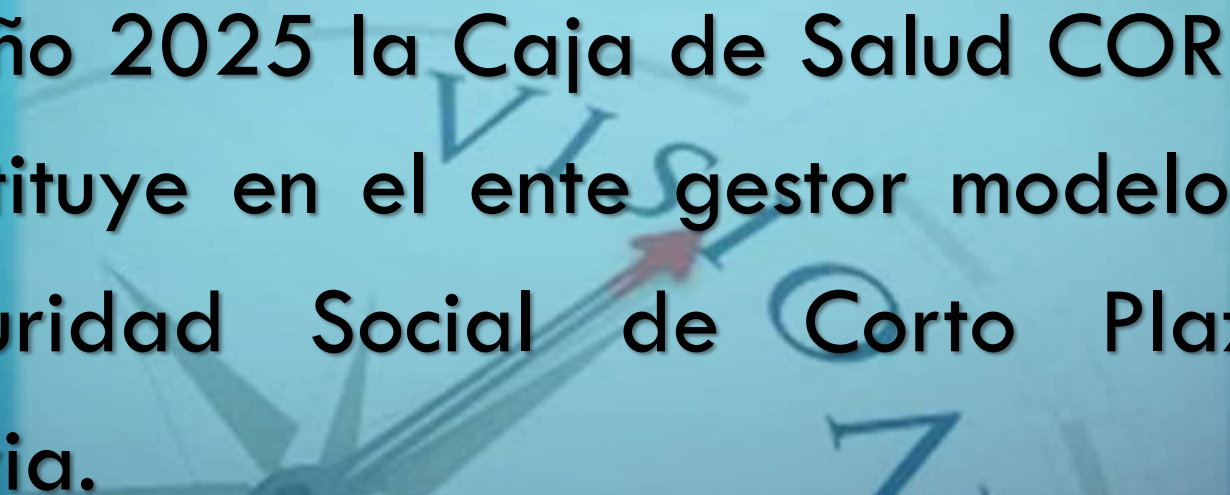

MISIÓN

La Caja de Salud CORDES es un ente gestor de salud de corto plazo descentralizado con personalidad jurídica de derecho público y patrimonio propio sin fines de lucro, con autonomía de gestión administrativa, financiera, legal y técnica que otorga prestaciones en especie y dinero enmarcadas en el código de seguridad social en los regímenes de enfermedad, maternidad y riesgos profesionales para lograr una óptima condición de salud de su población asegurada en todo el territorio nacional.

GESTION ESTRATEGICA

ANALISIS INTERNO - EXTERNO



FORTALEZAS

- Establecimiento de Salud Acreditado
- Personal Experimentado
- Infraestructura con potencial de expansión
- Reputación y prestigio de buena atención
- Atención de Emergencias 24 horas
- Capacidad Económica Saneada
- Red de Atención de Servicios en varias provincias
- Programas de Medicina Preventiva y Promoción de la Salud

DEBILIDADES

- Falta de Infraestructura propia en la Red de Servicios
- Personal Nuevo con insuficiente capacitación
- Niveles de supervisión débiles o inexistentes
- Falta de sistema de información institucional integral
- Falta de infraestructura hospitalaria

OPORTUNIDADES

- Posición Competitiva entre los entes gestores del medio.
- Capacitación para el Personal
- Ampliación y mejora de la infraestructura para el servicio medico
- Contratación de personal para la atención del incremento de consultas

AMENAZAS

- Situación Política Nacional inestable
- Insatisfacción de la Población Protegida
- Desconocimiento del conducto regular para quejas y requerimientos

OBJETIVOS INSTITUCIONALES

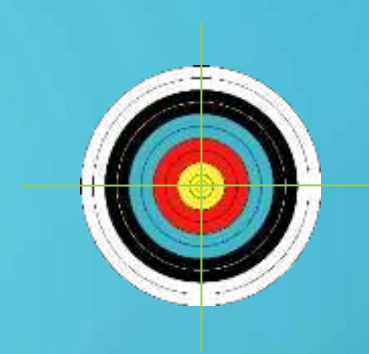

OBJETIVO 1.

Alcanzar al año 2025 la sostenibilidad económica – financiera mediante el incremento de la población asegurada activa.

OBJETIVO 2.

Garantizar y mejorar de forma continua la otorgación de prestaciones a la población asegurada para el cuidado de su salud.

OBJETIVO 3.

Fortalecer la gestión institucional con infraestructura y equipamiento moderno e interconectado con sistemas informáticos que aseguren la calidad de las prestaciones en salud.

OBJETIVO 1.

Alcanzar al año 2025 la sostenibilidad económica – financiera mediante el incremento de la población asegurada activa.

Objetivo operativo

1.1 Incrementar en 2% la cobertura de asegurados Titulares

Asegurados titulares a dic. de 2023:
21.362 cotizantes

Asegurados titulares a dic. de 2024:
19.784 cotizantes

Reducción de cotizantes : **-7,3 %**

COMPARACIÓN DE POBLACIÓN PROTEGIDA 2023 - 2024

CATEGORIA	POBLACION
COTIZANTES	21.362
BENEFICIARIOS	21.716
TOTAL POBLACION 2023	43.078

CATEGORIA	POBLACION
COTIZANTES	19.784
BENEFICIARIOS	26.387
TOTAL POBLACION 2024	46.171

POBLACION PROTEGIDA CORDES CBBA 2023

BENEFICIARIO
S, 21716,
50%

COTIZANTES,
21362, 50%



POBLACION PROTEGIDA CORDES CBBA 2024

BENEFICIARIOS
, 26387, 57%

COTIZANTES,
19784, 43%

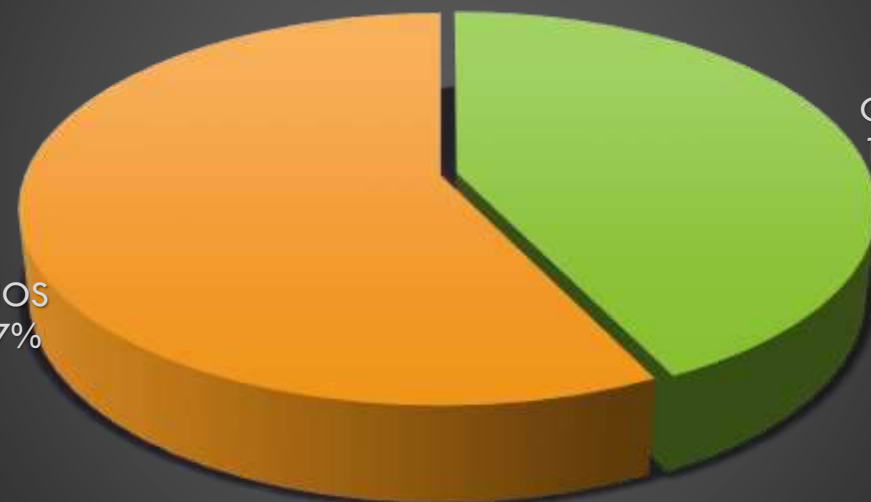

OBJETIVO 2.

Garantizar y mejorar de forma continua la otorgación de prestaciones a la población asegurada para el cuidado de su salud

Objetivos operativos

2.1 Incrementar en 10% la cantidad de prestaciones en relación a la gestión 2023.

2.2 Realizar Programas de Promoción de la Salud y Programas de prevención de la enfermedad.

2.3 Fortalecer por lo menos un 10% la capacidad de alerta y respuesta de los servicios de salud para la atención de Emergencias sanitarias.

2.4 Dar Inicio al proceso de Acreditación de por lo menos 2 establecimientos de salud a nivel nacional.

RESUMEN DE PRESTACIONES CUMPLIDAS EN LA GESTIÓN 2024

PRESTACIONES SALUD CONSOLIDADO, POLICLINICO CBBA. Y DISTRITALES:	DETALLE	PROYECTADO AL 2024	CUMPLIDO 2024	PORCENTAJE DE CUMPLIMIENTO
1.- Consultas por persona protegida.	Consultas por Especialidad Médica:	469.161	425.138	91%
	Consultas Odontológicas:	60.606	59.548	98%
2.- Recetas dispensadas por Consulta Externa y Hospitalización.	Recetas dispensadas C. Externa:	665.015	701.277	105%
	Recetas dispensadas Hospital:	61.083	106.001	174%
3.- Análisis de Laboratorio, Consulta Externa, Hospitalización	Estudios de Laboratorio de Consulta Externa:	448.094	454.464	101%
	Estudios de Laboratorio Hospitalización	52.942	93.803	177%
4.- Placas Radiográficas por Consulta Externa, Hospitalización	Placas Radiográficas Cons. Externa:	14.831	24.868	168%
	Placas Radiográficas Hospitalización:	4.875	13.414	275%
5.- Egresos Hospitalarios.	Egresos Hospitalarios:	5.985	5.304	89%
6.- Intervenciones Quirúrgicas.	Cirugías Programadas:	3.628	3.412	94%

ANÁLISIS DE LA OFERTA ACTUAL DE CONSULTA AMBULATORIA 2024

INFRAESTRUCTURA	TOTAL OFERTA APROXIMADA/MES	TOTAL USO ACTUAL/MES	PORCENTAJE DE USO
OFERTA CONSULTAS POLICLINICO CENTRAL	36.415	28.395	78%
OFERTA CONSULTAS POLICLINICO DENTAL	4.558	3.917	86%
OFERTA CONSULTAS HABITOS SALUDABLES	3.470	2.140	62%
OFERTA CONSULTAS POLICLINICO QUILLACOLLO	4.534	2.920	64%
OFERTA CONSULTAS POLICLINICO SACABA	4.050	1.494	37%
OFERTA CONSULTAS POLICLINICO CHIMORE	1.320	382	29%
OFERTA TOTAL DE CONSULTAS	54.347	39.248	72%

INCREMENTO ANUAL DE HOSPITALIZACIONES

HOSPITALIZADOS
PROYECTADOS GESTION
2024: 5.985

HOSPITALIZADOS ATENDIDOS
GESTION 2024: 5.304

CUMPLIMIENTO: 89%

ESPECIALIDAD	EGRESOS
OBSTETRICIA	921
CIRUGIA GENERAL	905
TRAUMATOLOGIA	596
MEDICINA INTERNA	585
PEDIATRIA	553
UROLOGIA	295
GINECOLOGIA	258
OFTALMOLOGIA	195
OTORRINO	186
CARDIOLOGIA	127
CIR. RECONSTRUCTIVA	123
GASTROENTEROLOGIA	113
NEUROCIURUGIA	112
PROCTOLOGIA	78
ONCOLOGIA	70
NEFROLOGIA	13
UTI	8
OTRAS ESPECIALIDADES	166
TOTAL HOSPITALIZADOS	5.304

ACTIVIDADES DE PREVENCIÓN DE LA ENFERMEDAD Y PROMOCIÓN DE LA SALUD

- Durante la gestión 2024 el Programa de Medicina Preventiva In Situ, ha realizado análisis clínico y laboratorial en 65 Empresas con mas de 8 mil trabajadores, donde se analizaron parámetros para detección de Diabetes, Hipertensión, Marcadores tumorales para detección de cáncer

FERIAS DE PREVENCIÓN Y PROMOCIÓN DE LA SALUD GESTIÓN 2024

Nº	EVENTO / LUGAR	FECHA
1	DIA DE CONCIENTIZACION DE LAS ENFERMEDADES CARDIOVASCULARES EN LA MUJER”	2 DE FEBRERO 2024
2	FERIA DE SALUD : “FEBRERO UNIENDO FUERZAS CONTRA EL CANCER ”	29 DE FEBRERO 2024
3	SEMINARIO Y FERIA EDUCATIVA DEL “DIA MUNDIAL DE PREVENION DEL CANCER DE CUELLO UTERINO ”	26 DE MARZO 2024
4	FERIA DEL DIA MUNDIAL DE LA SALUD RENAL”	28 DE MARZO 2024
5	3RA FERIA DE SALUD EMPRESA PIL ANDINA”	26 DE ABRIL 2024
6	CHARLA VIRTUAL EDUCATIVA EMPRESA JALASOF”	26 DE ABRIL 2024
7	“1 RA FERIA DE VACUNACION : LAS VACUNAS SALVAN VIDAS”	30 DE ABRIL 2024
8	“FERIA DEL DIA MUNDIAL DE LA HIPERTENCION ARTERIAL”	17 DE MAYO 2024
9	“REAPERTURA DE LOS CLUBS DE MEDICINA PREVENTIVA Y CLUB DE NIÑOS QUE BRILLAN”	13 DE JUNIO 2024
10	“FERIA DE PROMOCION Y PREVENION DEL PAI” PLAZA DE LAS BANDERAS	14 DE JUNIO 2024
11	“CHARLA EDUCATIVA: CONTROL ALIMENTARIO EN SEDENTARISMO” EMPRESA TECNOEXPORT	26 DE JUNIO 2024
12	1 RA FERIA DE PROMOCIÓN DE LA DONACION VOLUNTARIA DE SANGRE “DONAR ES COMPARTIR VIDA”	5 DE JULIO 2024
13	1 RA FERIA DE BENEFICIOS PARA COLABORADORES DE LA EMPRESA PIL	26 DE JULIO 2024
14	“FERIA DEL DIA MUNDIAL DE LA HEPATITIS”	28 DE JULIO 2024
15	“CHARLA EDUCATIVA: NUTRICION SALUDABLE Y SEDENTARISMO” EMPRESA GAMC	30 DE JULIO 2024
16	“CHARLA EDUCATIVA: SALUD MENTAL EN TRABAJO”	09 DE AGOSTO 2024
17	“COMMEMORACION AL DIA NACIONAL DEL ADULTO MAYOR”	26 DE AGOSTO 2024
18	FERIA DE LACTANCIA MATERNA LEMA: “LECHE MATERNA AMOR ETERNO”	30 DE AGOSTO 2024
19	“CHARLA EDUCATIVA: SALUD MENTAL EN EL TRABAJO” EMPRESA NAABOL	22 DE OCTUBRE 2024
20	Seminario y Feria Educativa “Día mundial contra el cáncer de mama”	28 DE OCTUBRE DE 2024
21	4TA FERIA DEL DÍA MUNDIAL DE LA DIABETES”	29 DE NOVIEMBRE DEL 2024
22	“1 RA FERIA DEL DÍA MUNDIAL DE LA VISION – SALUD VISUAL PARA TODOS”	31 DE OCTUBRE DEL 2024
23	“CHARLA EDUCATIVA: SALUD MENTAL EN EL TRABAJO Y NUTRICION ADECUADA” EMPRESA INCONTAC 2024	26 DE NOVIEMBRE 2024

OBJETIVO 3.

Fortalecer la gestión institucional con infraestructura y equipamiento moderno e interconectado con sistemas informáticos que aseguren la calidad de las prestaciones en salud.

Objetivos operativos

3.1 Cumplir como mínimo con el 60% de las adquisiciones programadas de equipamiento medico.

3.2 Lograr la apertura de al menos una Regional en las ciudades capitales donde no tiene presencia actualmente Caja CORDES.

3.3 Iniciar la ejecución de al menos un proyecto de infraestructura sanitaria a nivel nacional.

3.4 ampliar la capacidad instalada de infraestructura sanitaria en la regionales de La Paz , Cochabamba y Santa Cruz mediante la compra de inmuebles con características adecuadas a sus necesidades.

PROYECTOS DE CONSTRUCCIÓN Y AMPLIACIÓN DE LA INFRAESTRUCTURA SANITARIA

- La apertura de una Regional es tuición de la Oficina Nacional.
 - Cordes Regional Cochabamba ha realizado la implementación y puesta en funcionamiento de un Policlínico Distrital en el municipio de Sacaba, Provincia Chapare del departamento de Cochabamba.
-
- El proyecto de construcción del Policlínico distrital Quillacollo se encuentra en fase de otorgación de “Pertinencia del Proyecto” a cargo de ASUSS Nacional.

PROYECTO DE CONSTRUCCIÓN DE INFRAESTRUCTURA HOSPITALARIA CORDES COCHABAMBA

- No se ha avanzado en la puesta en marcha de la Construcción del Hospital de 2do Nivel CORDES Cochabamba pese a tener un proyecto aprobado por instancias de revisión regionales.

PROYECTO DE POLICONSULTORIO DISTRITAL MUNICIPIO DE SACABA

- Se ha realizado la implementación de Ambientes y equipamiento para el funcionamiento del Policonsultorio Distrital de Sacaba en calidad de arrendamiento.
- No se ha concretado la compra de infraestructura durante la gestión 2024 para la construcción del Policonsultorio Distrital de Sacaba debido a la falta de infraestructuras adecuadas para la instalación de nuestros requerimientos.



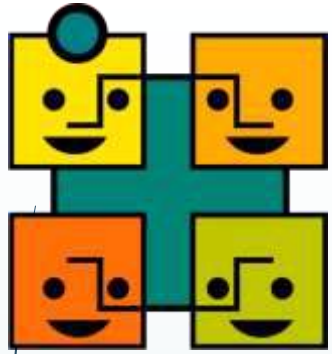

CAJA DE SALUD CORDES
REGIONAL COCHABAMBA



INFORME DE RENDICION DE CUENTAS FINAL GESTION 2024 AREA SALUD

COCHABAMBA, MARZO 2025

CRECIMIENTO DE LA POBLACION PROTEGIDA

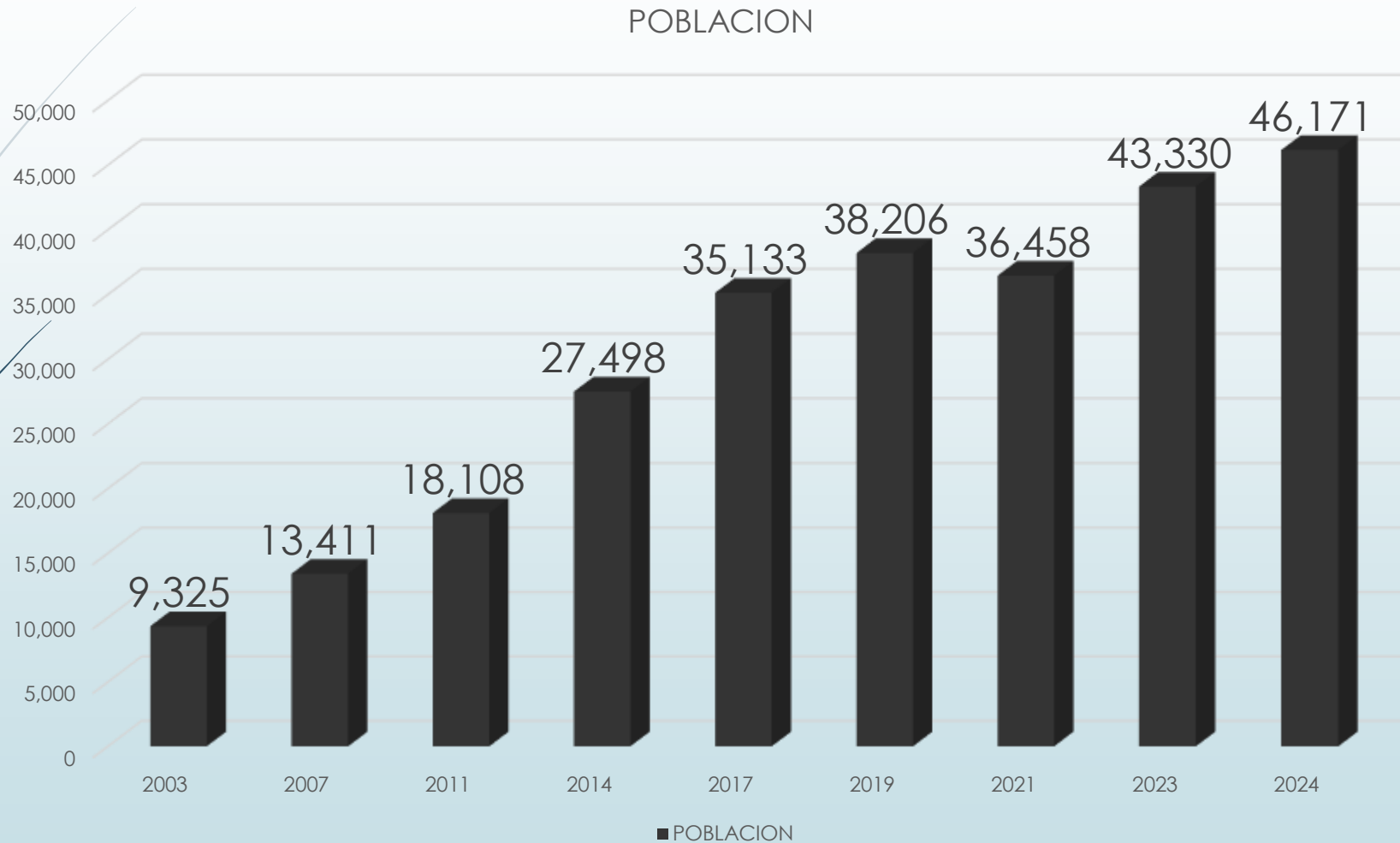

CONSULTAS REGIONAL COCHABAMBA FINAL GESTION 2024

- Consultas Policlínico Central..... 384.432
- Consultas Policlínico Dental..... 59.548
- Consultas Quillacollo 26.349
- Consultas Sacaba..... 10.549
- Consultas Trópico 3.808

TOTAL CONSULTAS GESTION 2024: 484.686 pac.

Promedio de consultas : 1.553 pac./día

PROMEDIO MENSUAL DE CONSULTAS

CONSULTAS MENSUALES POR INFRAESTRUCTURA

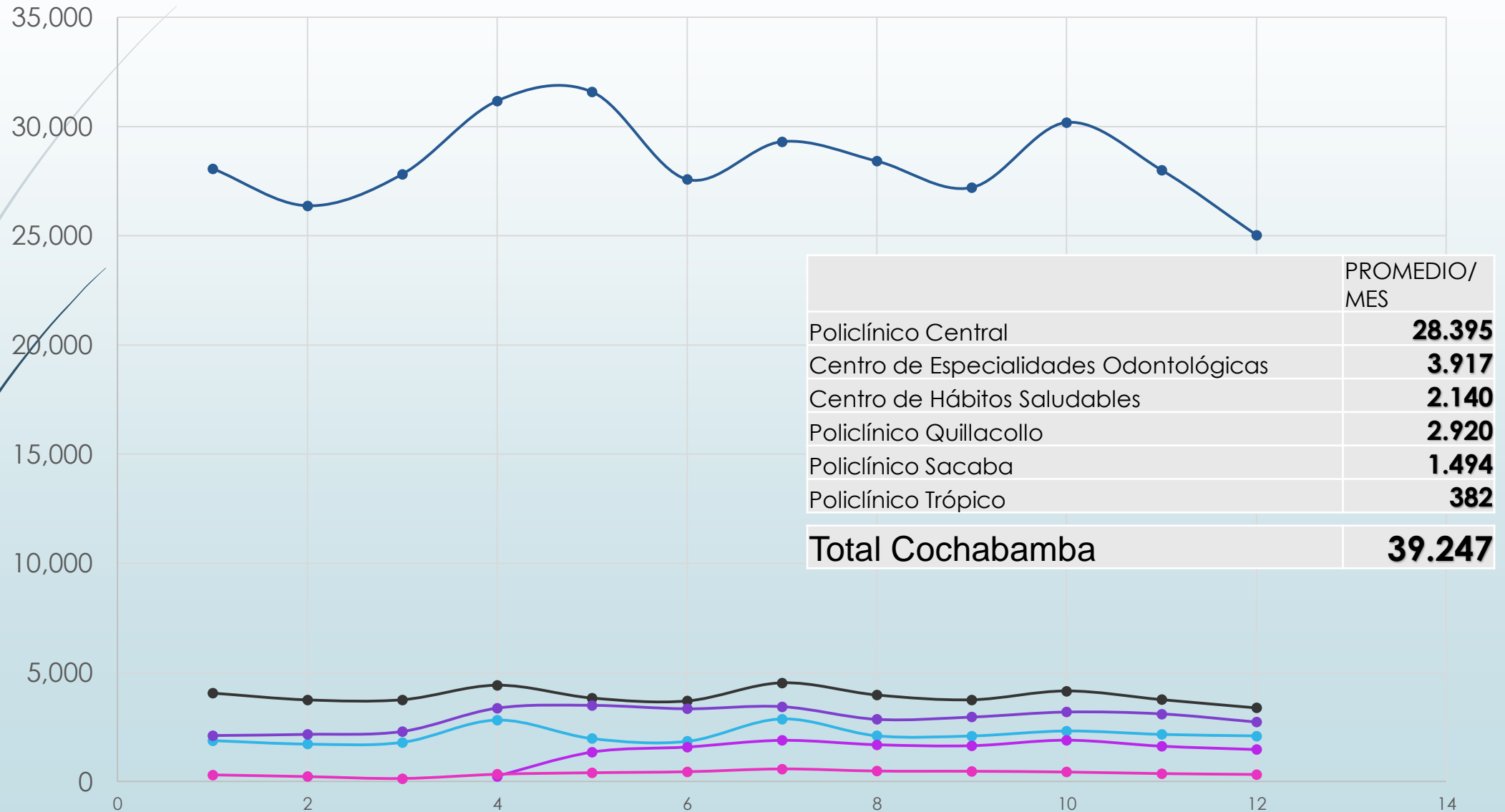

PRINCIPALES CAUSAS CONSULTA EXTERNA 2024

Nº DE ORDEN	CODIGO C.I.E	CAUSAS DE MORBILIDAD	TOTAL CONSULTAS
		TOTAL GENERAL DE CONSULTAS	431.430
1	J00	RINOFARINGITIS (RESFRIADO COMUN)	14.106
2	J02	FARINGITIS AGUDA NO ESPECIFICADA	11.320
3	Z34.0	SUPERVISION DE EMBARAZO NORMAL	7.399
4	E14	DIABETES MELLITUS	7.356
5	I10	HIPERTENSION ARTERIAL	7.302
6	M54.5	LUMBALGIA	6.516
7	Z00.1	CONTROL DE SALUD DE RUTINA DEL NIÑO	6.494
8	A09	DIARREA Y GASTROENTERITIS	6.268
9	J30.4	RINITIS	5.617
10	N39.0	ENF. SISTEMA URINARIO	5.129
11	H52.0	HIPERMETROPIA	4.897
12	L30.9	DERMATITIS, NO ESPECIFICADA	4.773
13	K29.7	GASTRITIS Y DUODENITIS	4.536
14	E039	HIPOTIROIDISMO, NO ESPECIFICADO	4.324
15	H10.3	CONJUNTIVITIS	3.840
16	M65.8	TENDINITIS	3.374
17	J40	BRONQUITIS	2.822
18	E66	SOBREPESO Y OBESIDAD	2.539
19	K30	DISPEPSIA	2.330
20	K000	ENF. DE LA CAVIDAD ORAL Y CARIES	46.998
		LAS DEMAS CAUSAS	273.490

HOSPITALIZADOS GESTION 2024

ESPECIALIDAD	EGRESOS
OBSTETRICIA	921
CIRUGIA GENERAL	905
TRAUMATOLOGIA	596
MEDICINA INTERNA	585
PEDIATRIA	553
UROLOGIA	295
GINECOLOGIA	258
OFTALMOLOGIA	195
OTORRINO	186
CARDIOLOGIA	127
CIR. RECONSTRUCTIVA	123
GASTROENTEROLOGIA	113
NEUROCIURUGIA	112
PROCTOLOGIA	78
ONCOLOGIA	70
NEFROLOGIA	13
UTI	8
OTRAS ESPECIALIDADES	166

TOTAL HOSPITALIZADOS:
5.304

1,1 % de las consultas se
hospitalizan

3,0 días de estancia
promedio

PRINCIPALES CAUSAS DE MORBILIDAD HOSPITALARIA 2024

ORDEN	CODIGO C.I.E	CAUSAS DE MORBILIDAD HOSPITALARIA	TOTAL EGRESOS
		TOTAL GENERAL DE EGRESOS	5.249
1	O82.1	PARTO POR CESAREA	421
2	O34.2	AMENAZA DE ABORTO	157
3	K80	COLELITIASIS	121
4	K81.1	COLECISTITIS CRONICA	114
5	Q67.4	DESVIO SEPTAL	112
6	O03.4	ABORTO INCOMPLETO	109
7	J18.9	NEUMONÍA, MICROORGANISMO NO ESPECIFICADO	86
8	K52.9	GASTROENTERITIS Y COLITIS	73
9	K81	COLECISTITIS	72
10	K35	APENDICITIS AGUDA	71
11	O83.9	PARTO UNICO ASISTIDO	65
12	K42	HERNIA UMBILICAL	65
13	K40	HERNIA INGUINAL	64
14	N39	INFECCION DE VIAS URINARIAS	64
15	H11.0	PTERIGION	60
16	N40	HIPERPLASIA PROSTATICA BENIGNA	59
17	D25	LEIOMIOMA DEL UTERO	59
18	O60.0	TRABAJO DE PARTO PREMATURO SIN PARTO	57
19	P59.9	ICTERICIA NEONATAL	53
20	J18.0	BRONCONEUMONIA	51
		OTROS	3.316

PRINCIPALES CAUSAS DE MORTALIDAD 2024

CODIGO C.I.E	CAUSAS DE MORTALIDAD HOSPITALARIA	TOTAL DEFUNCIÓNES	DIAS ESTADA	GRUPOS DE EDAD					
				< - 1	1 - 4	5 - 14	15-44	45-64	65 Y +
	TOTAL GENERAL DE DEFUNCIONES	55	318	-	1	1	8	18	27
I60	INSUFICIENCIA RESPIRATORIA	11	34	-	-	-	-	3	8
J13	NEUMONIA	5	15	-	1	-	-	1	3
I63	ACCIDENTE CEREBROVASCULAR	3	34	-	-	-	-	1	2
B57	CIRROSIS HEPATICA	2	21	-	-	-	-	2	-
A90	DENGUE	2	2		-		2	-	-
E11. 9	ENFERMEDAD PULMONAR OBSTRUCTIVA	2	14	-	-	-	-	-	2
J96. 10	INSUFICIENCIA CARDIACA	2	13	-	-	-	-	2	-
I50.9	MELANOMA MALIGNO	2	17	-	-	-	-	1	1
C20	MIOCARDIOPATIA ISQUEMICA	2	7		-	-	-	-	2
I60	ANEURISMA CEREBRAL	1	22		-	-	1	-	-
C539	CANCER CUELLO UTERINO	1	27		-		1	-	-
C18	CANCER DE COLON	1	3		-		-	1	-
C61	CANCER DE PROSTATA	1	20		-		-	-	1
C20	CANCER DE RECTO	1	18		-	-	-	1	-
I51	CARDIOPATIA ISQUEMICA	1	4		-	-	1	-	-
T81.1	CHOQUE HIPOVOLEMICO	1	3						1
E11. 9	DIABETES 2	1	5		-	-	-	-	1
G40.4	ENCEFALOPATIA HIPOXICA	1	3				1		
B57	ENFERMEDAD DE CHAGAS	1	2		-	-	-	-	1
I48	FIBRILACION AURICULAR	1	6		-		-	-	1
	LAS DEMAS CAUSAS	13	48	-	-	1	2	6	4

NACIMIENTOS POR TIPO GESTION 2024

TIPO DE NACIMIENTO	CASOS	PORCENTAJE
CESAREAS DE EMERGENCIA	277	57%
CESAREAS PROGRAMADAS	144	30%
PARTOS EUTOCICOS	65	13%
TOTAL	486	100%

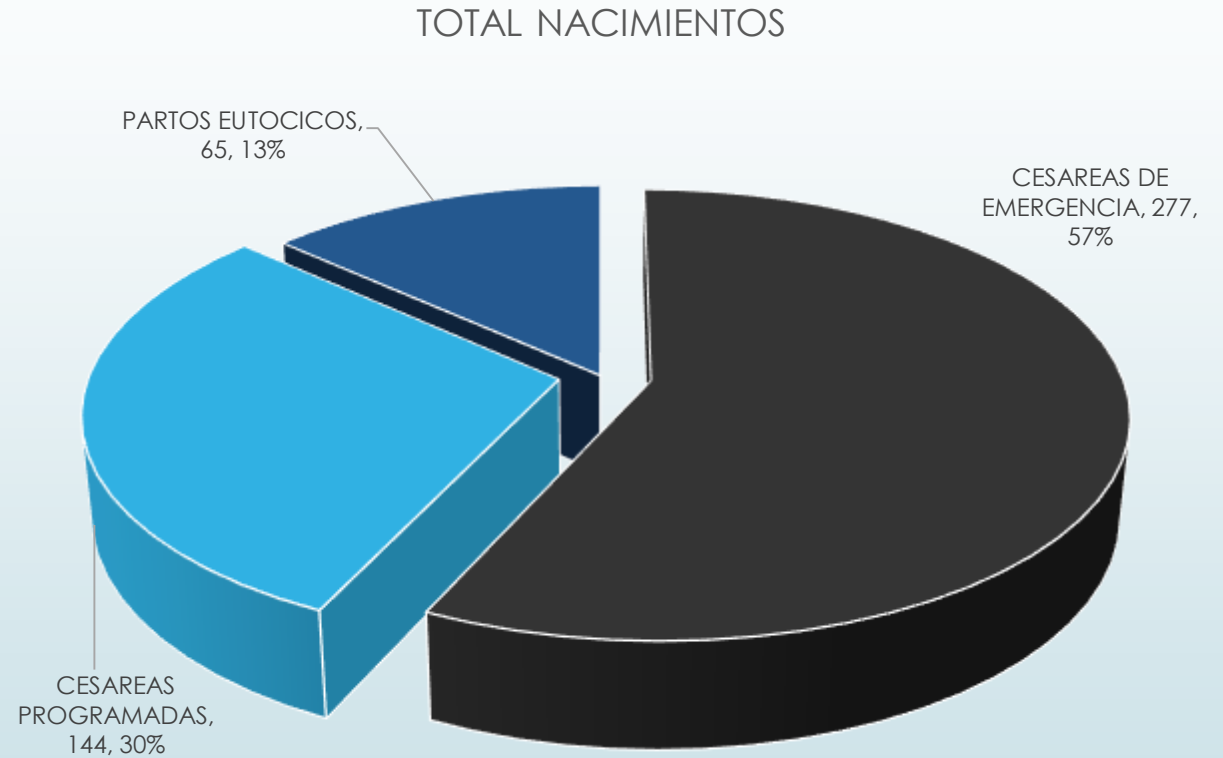

INTERVENCIONES QUIRURGICAS POR COMPLEJIDAD 2024

Nº	ESPECIAL	CIRUGIAS
1	CIRUGIA GENERAL	941
2	OBSTETRICIA	620
3	TRAUMATOLOGIA	562
4	UROLOGIA	268
5	GINECOLOGIA	203
6	OFTALMOLOGIA	195
7	OTORRINO	177
8	PROCTOLOGIA	77
9	PEDIATRIA	69
10	CARDIOLOGIA	49
11	NEUROCIURUGIA	38
12	CIRUGIA CARDIOVASCULAR	21
13	ONCOLOGIA	15
14	CIRUGIA RECONSTRUCTIVA	8
15	GASTROENTEROLOGIA	4
16	ODONTOLOGIA	4
17	OTRAS ESPECIALIDADES	43
	TOTAL	3294

MENOR	MEDIANA	MAYOR	TOTAL
902	1.656	736	3.294

BAJAS MEDICAS POR TIPO 2024

SERVICIO	NUMERO DE BAJAS MEDICAS Y DIAS DE INCAPACIDAD							
	TOTAL		SEGURO		SEGURO		RIESGOS PROFESIONALES	
			ENFERMEDAD		MATERNIDAD		ACCIDENTES DE TRABAJO	
	NUMERO	DIAS	NUMERO	DIAS	NUMERO	DIAS	NUMERO	DIAS
CONS. EXT.	10.950	55.061	9.919	37.096	386	12.502	645	5.463
HOSP.	1.701	9.478	1.542	3.852	103	4.813	56	813

INDICADORES EN SALUD 2024

INDICADOR	VALOR	ESTANDAR ACEPTABLE
INDICE OCUPACIONAL	100%	Utilización saturada (45 camas)
ESTANCIA MEDIA MEDICINA INTERNA	4.9	7 días
ESTANCIA MEDIA CIRUGIA GENERAL	2.9	7 días
ESTANCIA MEDIA PEDIATRIA	4.1	3 a 5 días
ESTANCIA MEDIA GINECOLOGIA	2.1	3 a 4 días
ESTANCIA MEDIA OBSTETRICIA	2.3	1 a 2 días
ESTANCIA MEDIA TRAUMATOLOGIA	2.7	7 días
ESTANCIA PROMEDIO	3.0 días	
MORTALIDAD	55	En hospitalización
TASA DE MORTALIDAD HOSPITALARIA	1,03%	
RELACION DE CAMAS POR 1000 ASEGURADOS	1.0	2 camas por cada 1000 personas
RELACION DE MEDICOS POR 1000 ASEGURADOS	4,0	1.3 médicos (tiempo completo) por cada 1000 personas

INDICADORES EN SALUD 2024

INDICADOR	VALOR	ESTANDAR ACEPTABLE
RELACION DE ENFERMERAS GRADUADAS POR MEDICO	6,9	1 licenciada enfermera por cada 10 médicos
RELACION DE AUXILIAR DE ENFERMERIA POR MEDICO	1,5	1 Auxiliar de enfermería por 3 a 4 médicos
NUMERO DE CONSULTAS POR PERSONA PROTEGIDA	10.5	De 6 a 8 Consultas por año
RENDIMIENTO MEDICO EN CONSULTA EXTERNA	80%	
RELACION DE RECETAS POR CONSULTA EXTERNA	1,45	De 0.80 a 1.20 recetas por consulta
RELACION DE EXAMENES DE LABORATORIO POR CONSULTA EXTERNA	90%	De 35% a 40%
ESTUDIOS DE RX POR CONSULTA	5,0 %	De 5% a 10%
INDICE DE CESAREAS DE EMERGENCIA	57%	30%
INDICE DE CESAREAS ITERATIVAS	30%	



Rendición de Cuentas Final

Unidad Administrativa Financiera

Gestión 2024

Ejecución Presupuestaria del Recurso

Partida - Descripción	Aprobado	Ejecutado	Saldo	Porcentaje
12000 - Venta de Bienes y Servicios de las Administraciones Públicas	1.096.554,00	1.437.600,65	-341.046,65	131,10%
12200 - Venta de Servicios de las Administraciones Públicas	1.096.554,00	1.437.600,65	-341.046,65	131,10%
12200 - Venta de Servicios de las Administraciones Públicas	1.096.554,00	1.437.600,65	-341.046,65	131,10%
15000 - Tasas, Derechos y Otros Ingresos	275.513,00	165.385,75	110.127,25	60,03%
15910 - Multas	274.966,00	165.385,75	109.580,25	60,15%
15910 - Multas	274.966,00	165.385,75	109.580,25	60,15%
15990 - Otros Ingresos no Especificados	547,00		547,00	0,00%
15990 - Otros Ingresos no Especificados	547,00		547,00	0,00%
17000 - Contribuciones a la Seguridad Social	148.162.481,00	154.805.566,96	-6.643.085,96	104,48%
17110 - Patronales	145.374.041,00	151.494.571,62	-6.120.530,62	104,21%
17111 - Del Sector Público	53.619.396,00	59.666.045,32	-6.046.649,32	111,28%
17112 - Del Sector Privado	91.754.645,00	91.828.526,30	-73.881,30	100,08%
17120 - Laborales	2.499.567,00	2.955.104,68	-455.537,68	118,22%
17121 - Del Sector Público	376.770,00	2.084.894,97	-1.708.124,97	553,36%
17122 - Del Sector Privado	2.122.797,00	870.209,71	1.252.587,29	40,99%
17200 - Contribuciones Voluntarias	288.873,00	355.890,66	-67.017,66	123,20%
17200 - Contribuciones Voluntarias	288.873,00	355.890,66	-67.017,66	123,20%
35000 - Disminución y Cobro de Otros Activos Financieros	80.500.000,00		80.500.000,00	0,00%
35110 - Disminución de Caja y Bancos	80.500.000,00		80.500.000,00	0,00%
35110 - Disminución de Caja y Bancos	80.500.000,00		80.500.000,00	0,00%
Total general	230.034.548,00	156.408.553,36	73.625.994,64	67,99%

Ejecución Presupuestaria del Gasto

Partida - Descripción	Aprobado	Ejecutado	Saldo	Porcentaje
10000 - Servicios Personales	40.260.654,00	31.189.461,50	9.071.192,50	77,47%
11000 - Empleados Permanentes	25.958.253,00	19.029.445,35	6.928.807,65	73,31%
12000 - Empleados No Permanentes	8.260.182,00	8.256.682,00	3.500,00	99,96%
13000 - Previsión Social	5.239.257,00	3.903.334,15	1.335.922,85	74,50%
15000 - Previsiones para Incremento de Gastos en Servicios Personales	802.962,00		802.962,00	0,00%
20000 - Servicios No Personales	59.167.670,00	51.672.837,93	7.494.832,07	87,33%
21000 - Servicios Básicos	1.147.000,00	917.728,89	229.271,11	80,01%
22000 - Servicios de Transporte y Seguros	1.572.088,00	763.869,22	808.218,78	48,59%
23000 - Alquileres	950.000,00	520.015,00	429.985,00	54,74%
24000 - Instalación, Mantenimiento y Reparaciones	2.857.500,00	602.334,15	2.255.165,85	21,08%
25000 - Servicios Profesionales y Comerciales	52.125.017,00	48.661.220,57	3.463.796,43	93,35%
26000 - Otros Servicios No Personales	516.065,00	207.670,10	308.394,90	40,24%
30000 - Materiales y Suministros	63.009.288,00	42.372.482,71	20.636.805,29	67,25%
31000 - Alimentos y Productos Agroforestales	1.571.988,00	944.803,61	627.184,39	60,10%
32000 - Productos de Papel, Cartón e Impresos	279.000,00	151.301,50	127.698,50	54,23%
33000 - Textiles y Vestuario	330.000,00	133.462,00	196.538,00	40,44%
34000 - Combustibles, Productos Químicos, Farmacéuticos y Otras Fuentes de Energía	58.424.300,00	39.084.816,36	19.339.483,64	66,90%
39000 - Productos Varios	2.404.000,00	2.058.099,24	345.900,76	85,61%
40000 - Activos Reales	4.148.000,00	1.145.121,14	3.002.878,86	27,61%
43000 - Maquinaria y Equipo	3.988.000,00	1.082.721,14	2.905.278,86	27,15%
49000 - Otros Activos	160.000,00	62.400,00	97.600,00	39,00%
50000 - Activos Financieros	54.100.000,00		54.100.000,00	0,00%
60000 - Servicio de la Deuda Pública y Dismutación de Otros Pasivos	1.200.000,00		1.200.000,00	0,00%
70000 - Transferencias	8.148.936,00	7.696.877,64	452.058,36	94,45%
Total general	230.034.548,00	134.076.780,92	95.957.767,08	58,29%

Composición de los Ingresos

Cuenta / Descripción	2024
4.0.0.0.00.00 - INGRESOS	156.408.553,36
Aporte Pasivos	2.955.104,68
Aporte Patronal	151.494.386,03
Aportes Voluntarios	355.890,66
Sanción a Empresas	165.571,34
Venta de Servicios	1.437.600,65

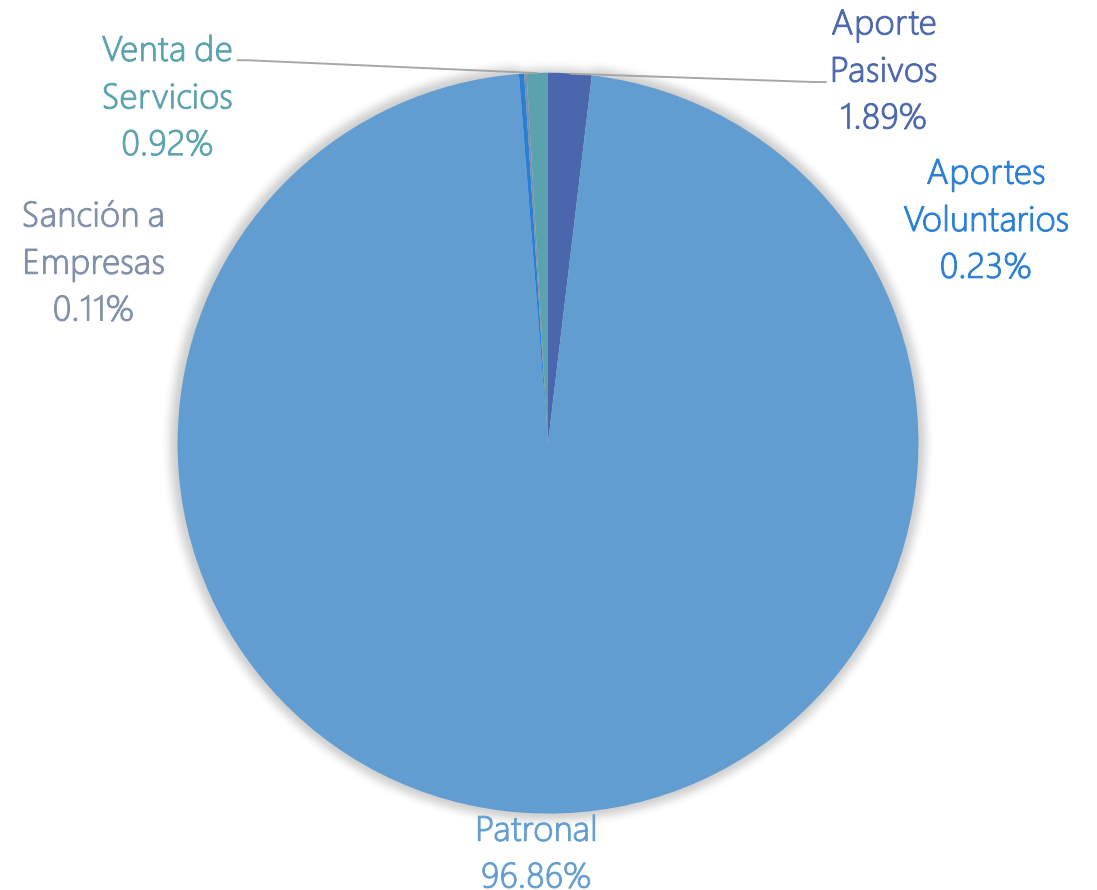

Composición de los Aportes

Cuenta / Descripción	Monto Bs
4.1.1.0.00.00 - Seguros de Enfermedad, Maternidad y Riesgo Profesional	154.805.381,37
4.1.1.1.01.00 - Aporte Patronal del Sector Público	59.666.045,32
4.1.1.1.02.00 - Aporte Patronal del Sector Privado	91.828.340,71
4.1.1.2.02.00 - Aporte Pasivo – Privado	870.209,71
4.1.1.2.03.00 - Aporte Pasivo – Público	2.084.894,97
4.1.1.3.01.00 - Seguro Voluntario	355.890,66

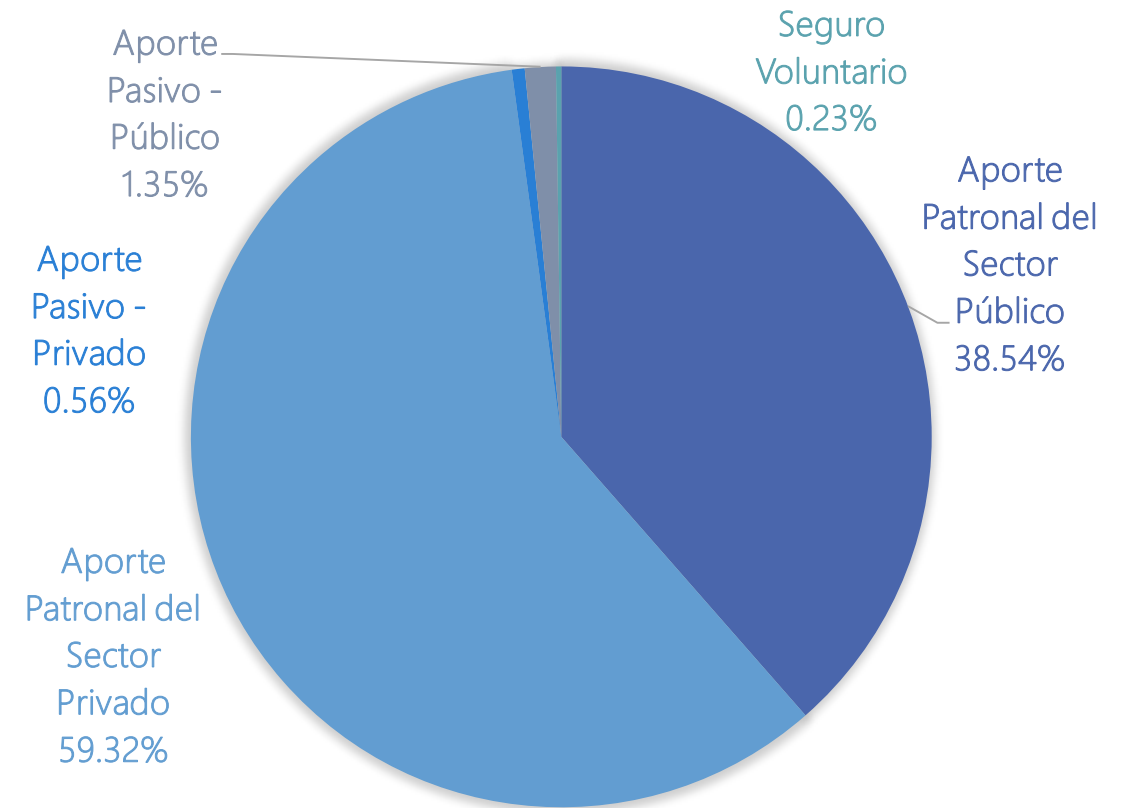

Composición de los Egresos

Cuenta / Descripción	2024
GASTOS	154.571.546,57
Servicios Personales	32.675.747,83
Servicios No Personales	51.374.978,99
Materiales y Suministros	42.518.556,74
Gastos Generales	2.978.148,90
Prestaciones Económicas	10.047.779,68
Transferencias	14.976.334,43

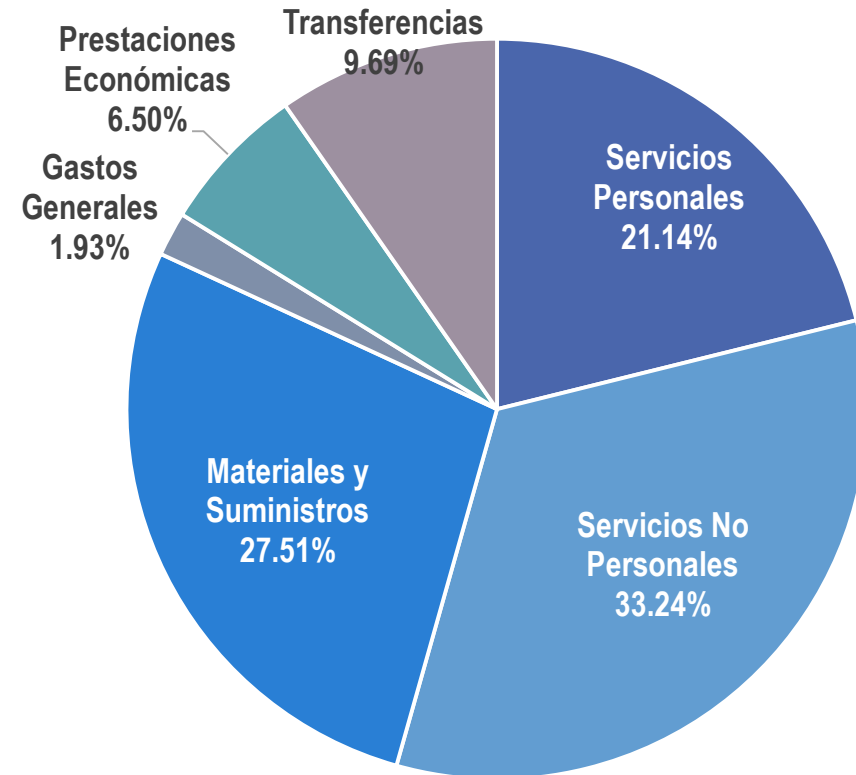

Servicios No Personales

Descripción	Monto Bs
Servicios Básicos	917.728,89
Pasajes y Viáticos	60.244,00
Alquileres	520.315,00
Seguros	180.414,22
Transporte de Personal	522.911,00
Mantenimiento y Reparación de Inmuebles y Equipos	602.334,15
Médicos, Sanitarios y Sociales	46.736.710,02
Consultorías por Producto	1.608.791,61
Capacitación al Personal	225.530,10
Total	51.374.978,99

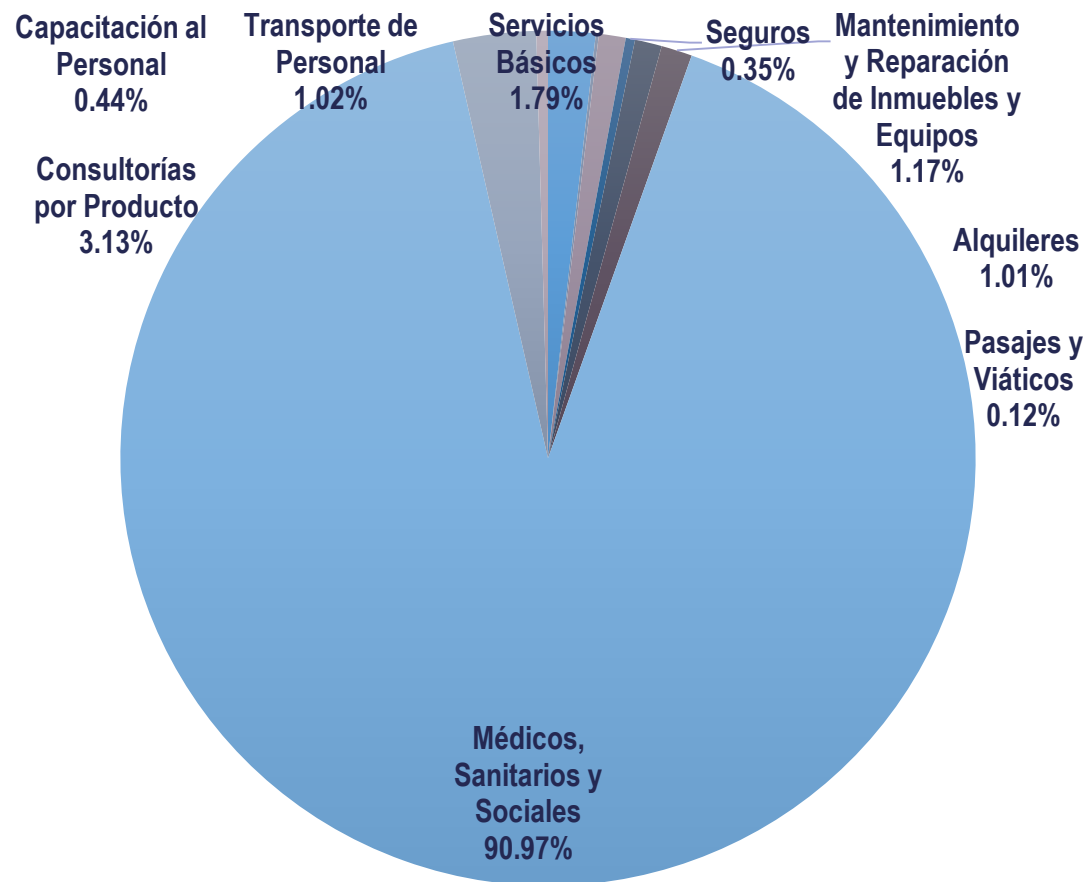

Materiales y Suministros

Materiales y Suministros	42.518.556,74
Gastos Destinados al Pago de Refrigerio	891.814,75
Gastos por Alimentación y Otros	29.983,86
Alimentación Hospitalaria	23.005,00
Papelería	114.193,73
Productos de Artes Graficas	2.715,75
Confecciones Textiles	12.422,00
Prendas de Vestir	229.815,17
Productos Químicos y Farmacéuticos	41.214.606,48

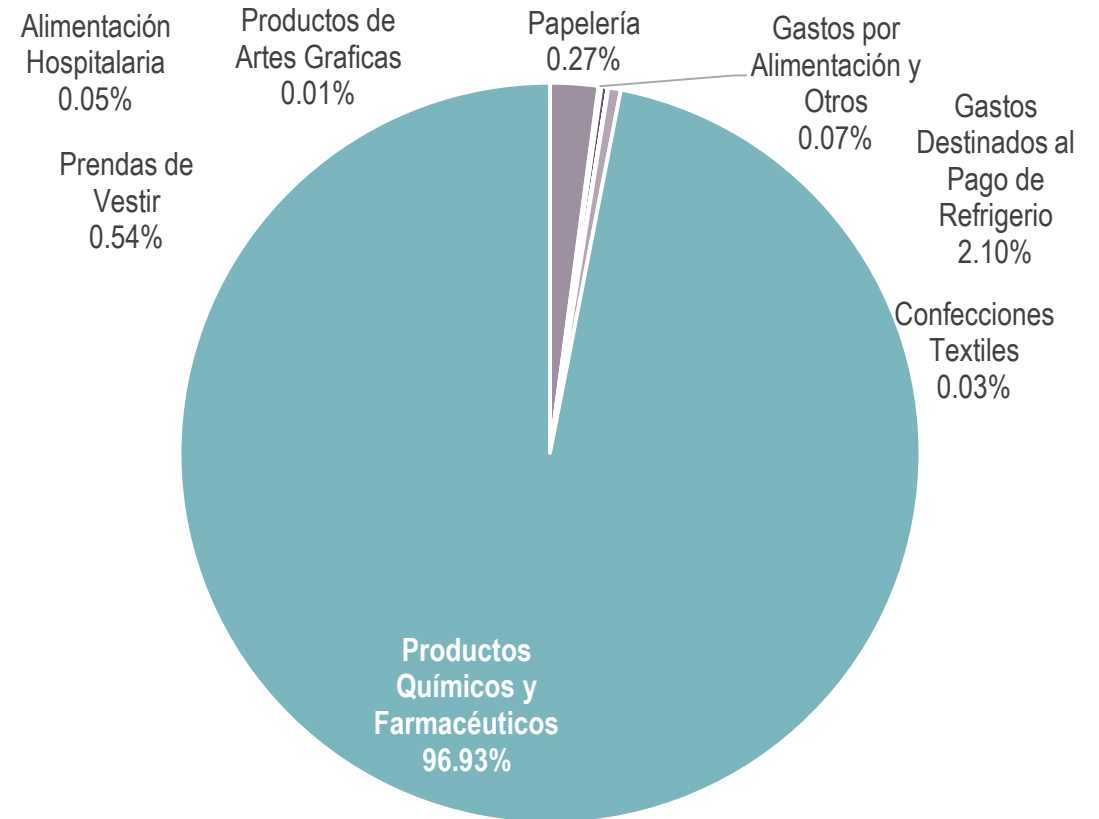



CAJA DE SALUD CORDES REGIONAL COCHABAMBA



**AUDIENCIA PUBLICA DE RENDICION DE CUENTAS
FINAL GESTION 2024**

PLANIFICACION Y SERVICIOS GENERALES

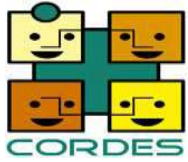

CAJA DE SALUD CORDES REGIONAL COCHABAMBA, RENDICION DE CUENTAS FINAL 2024



INVITACION

La Gerencia General, La Administración Regional y Jefatura Medica de la **Caja de Salud CORDES Regional Cochabamba**, en cumplimiento a **CIRCULAR - INSTRUCTIVO MSyD/UTRANS/IN/6/2024 del Ministerio de Salud y Deportes y Cronograma de la Unidad de Transparencia y Lucha Contra la Corrupción del Ministerio de Salud y Deportes**; a fin de dar cumplimiento a lo dispuesto por el Numeral 4 del Artículo 235 y párrafo II del Artículo 241 de la Constitución Política del Estado, la Ley 341; y de acuerdo la Manual Metodológico para la Rendición Publica de Cuentas y **Resolución Ministerial Nº 090/24, de 08 de julio de 2024**, emitidos por el Ministerio de Justicia y Transparencia Institucional,; así mismo, conforme a los procedimientos establecidos en la Ley 974 de Unidades de Transparencia y Lucha Contra la Corrupción; **INVITAN PÚBLICAMENTE** a los Controles Sociales Activos y Pasivos, Representantes de las Empresas Afiliadas, Organizaciones Sociales y Sindicales afines a la Caja de Salud CORDES y Público en General, a la **“AUDIENCIA PUBLICA DE RENDICION DE CUENTAS FINAL 2.024 DE LA CAJA DE SALUD CORDES REGIONAL COCHABAMBA”** (Documento Resumen, que puede ser descargado de la Página web de Caja CORDES Cbba. www.cajacordescba.bo, <https://sitpreco.justicia.gob.bo/> Y Pagina del Facebook), que se realizará el día **Viernes 07 de Marzo de 2.025 a partir de Hrs. 14:30 a.m., de manera Presencial y Virtual (Plataforma Zoom)**, cuyos datos de acceso son los siguientes:

Tema: **RENDICION DE CUENTAS FINAL 2024 de CAJA CORDES COCHABAMBA**

Día y Hora: **23 de Abril de 2024 Hrs. 14:30 a. m.**

Unirse a la reunión Zoom

url:	https://us02web.zoom.us/j/84966256333?pwd=GjCmjFAabQJTYaBOVjpszgEciFAtgvM.1
ID de reunión:	849 6625 6333
Código de Acceso:	066715

Con tal motivo, agradecemos su gentil participación.

Cochabamba, 07 de Marzo de 2025

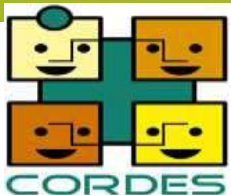

CAJA DE SALUD CORDES REGIONAL COCHABAMBA, ORGANIGRAMA AREA SALUD

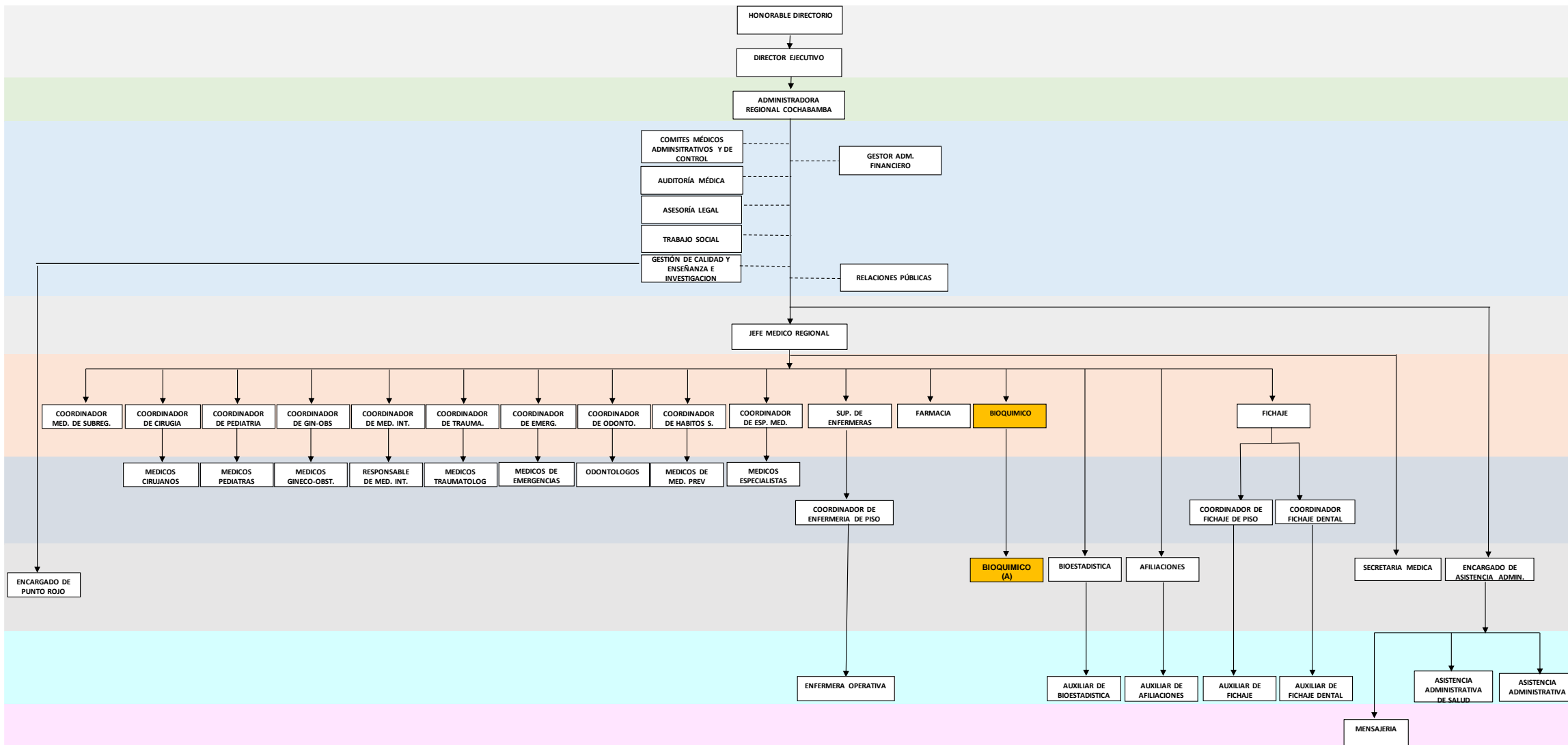

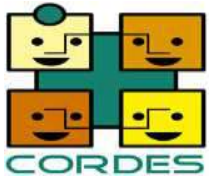

CAJA DE SALUD CORDES REGIONAL COCHABAMBA, ORGANIGRAMA AREA ADMINISTRATIVA

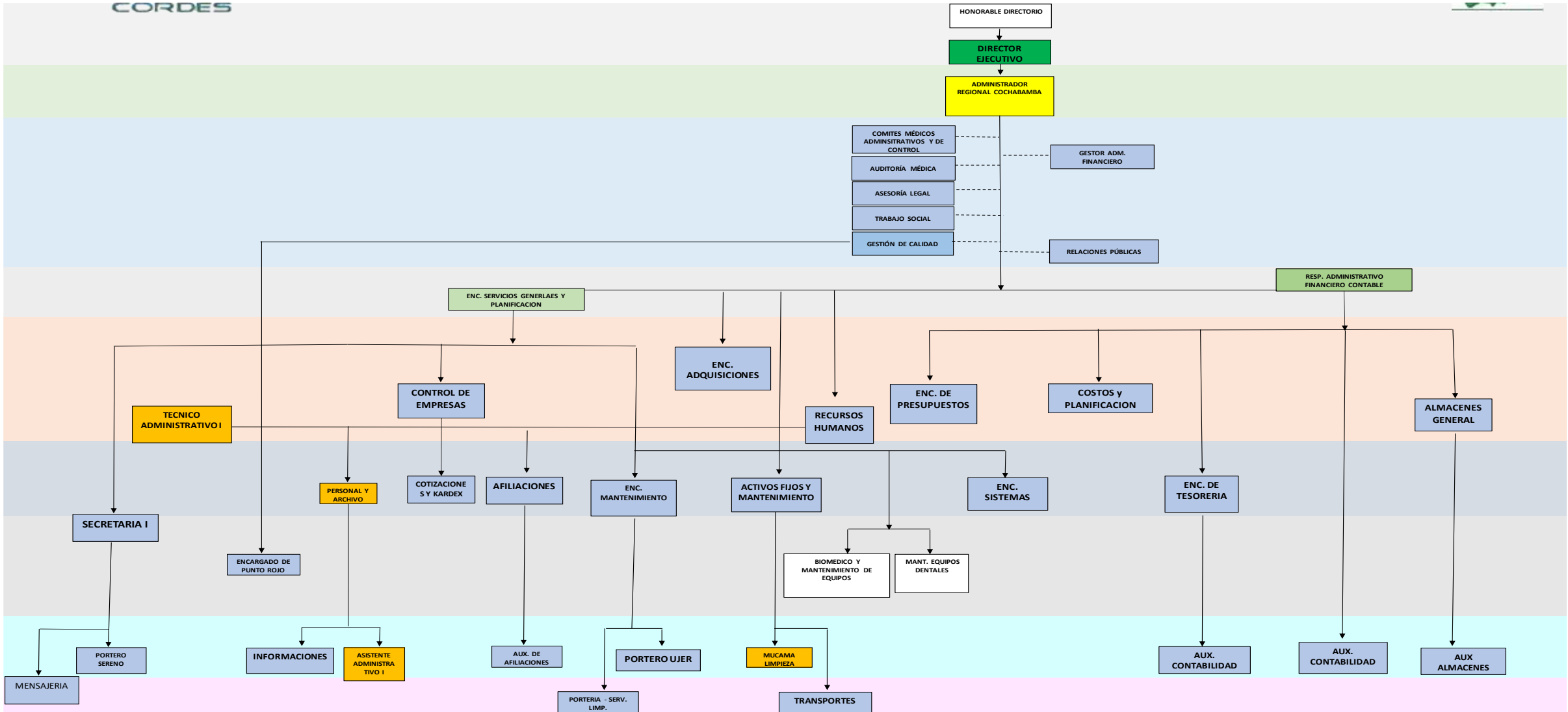

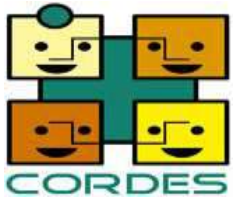

CAJA DE SALUD CORDES REGIONAL COCHABAMBA,
RENDICION DE CUENTAS FINAL 2024



P.O.A Y P.A.C. 2024 DE CAJA DE SALUD CORDES REGIONAL COCHABAMBA

P.O.A. GESTION 2024:

“el POA de la Regional Cochabamba, se articula con el Presupuesto Anual, vinculando una a una las acciones de corto plazo con los programas correspondientes de la estructura programática del presupuesto aprobado.; ”.

PAC - GESTION 2024:

“el P.A.C. Es un instrumento de gestión logística y Planificación, que consolida los requerimientos de bienes, servicios y obras cuyos procesos de selección serán convocados y realizados durante el año.

Los montos a ser ejecutados durante el año se encuentran previstos en el presupuesto institucional.”.

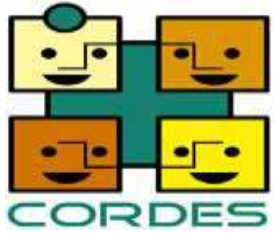

CAJA DE SALUD CORDES REGIONAL COCHABAMBA, RENDICION DE CUENTAS FINAL 2024



CUADRO RESUMEN DEL P.A.C. 2024

MODALIDAD	ENERO	FEBRERO	MARZO	ABRIL	MAYO	JUNIO	JULIO	AGOSTO	SEPTIEMBRE	OCTUBRE	NOVIEMBRE	DICIEMBRE	AÑO
MENOR	0	4	9	9	5	7	10	7	13	12	9	4	89
ANPE		1	1	4			6		3				15
LICITACION PUBLICA		2		1	1					2			6
C. DIRECTAS		1	1							2			4
CHB POR CONVOCATORIA		2	2	5	4	6	2	1		2	1		25
CHB DIRECTAS				2									2
TOTAL	0	10	13	21	10	13	18	8	16	18	10	4	141

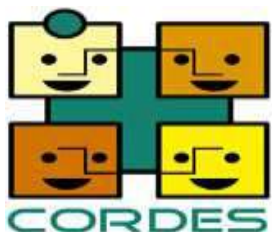

CAJA DE SALUD CORDES REGIONAL COCHABAMBA, RENDICION DE CUENTAS FINAL 2024



CANTIDAD DE PROCESOS CONVOCADOS POR MES

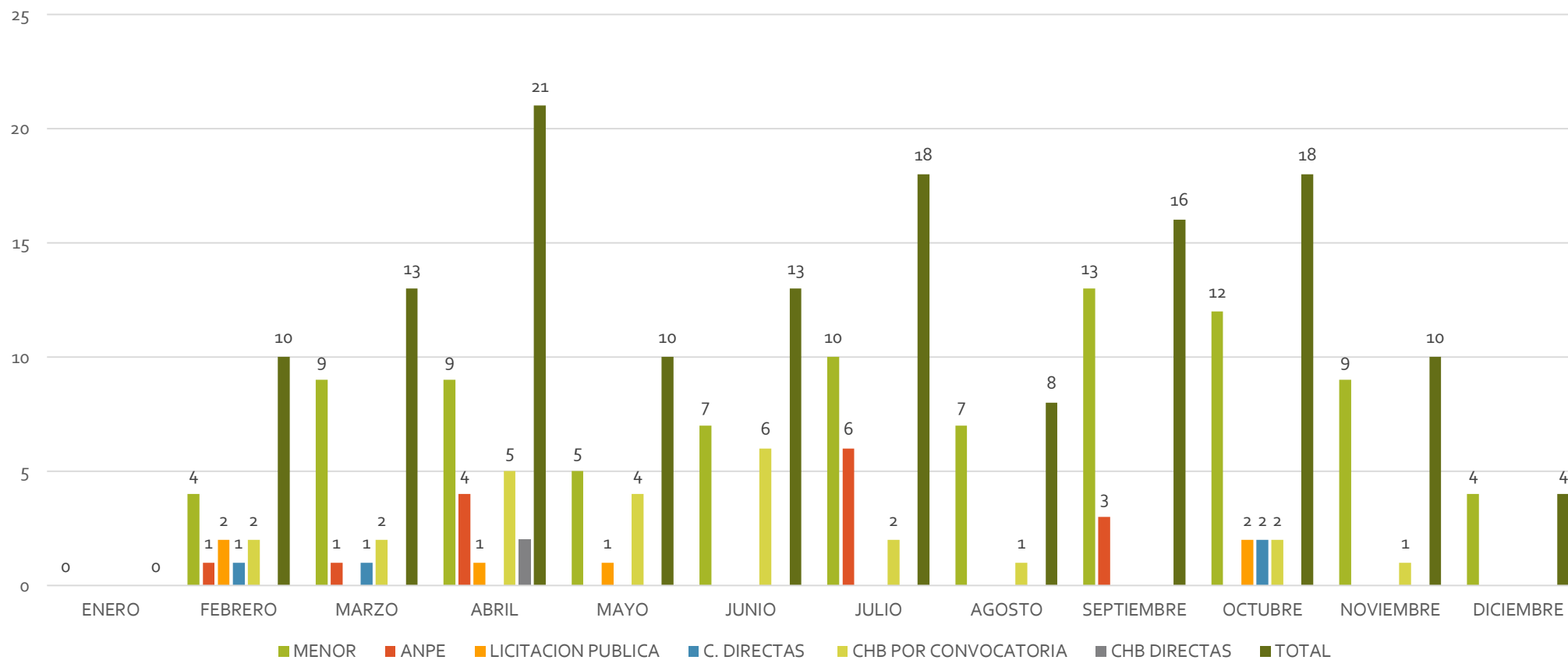

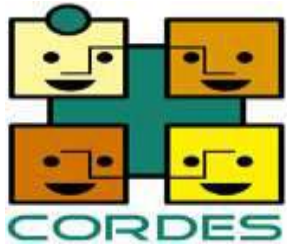

CAJA DE SALUD CORDES REGIONAL COCHABAMBA, RENDICION DE CUENTAS FINAL 2024



GRAFICA DE CONTRATACIONES GESTION 2024

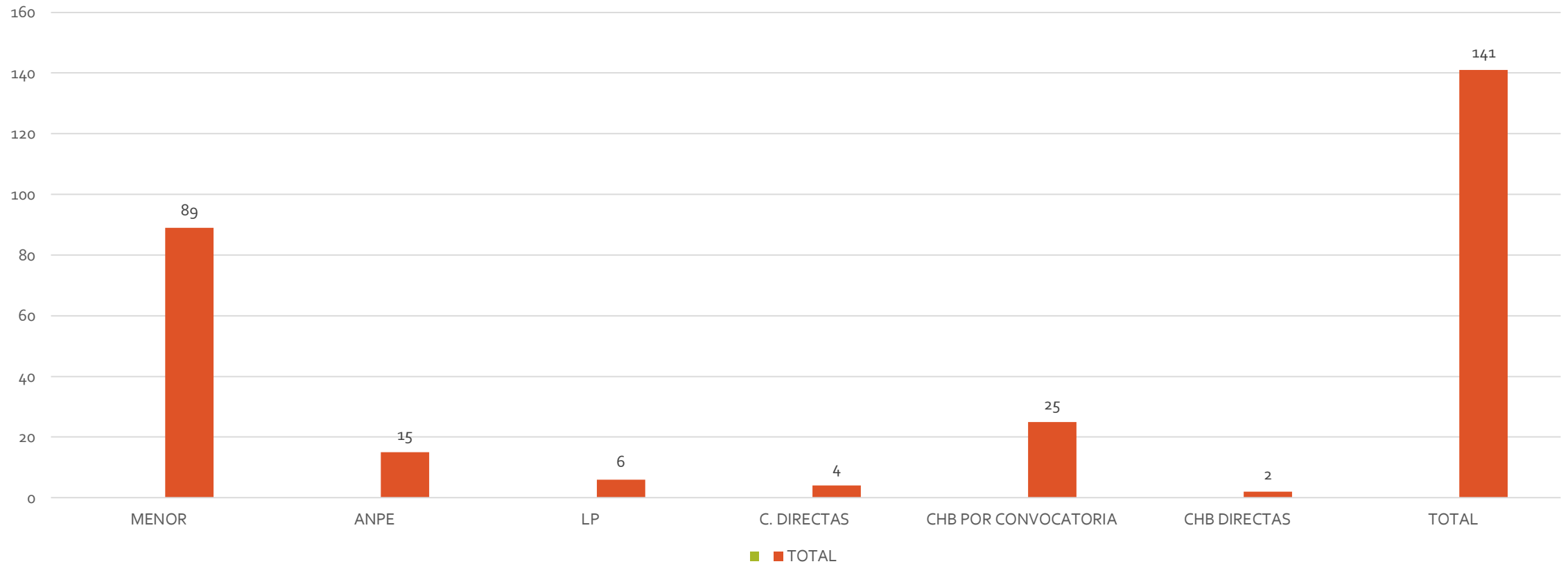

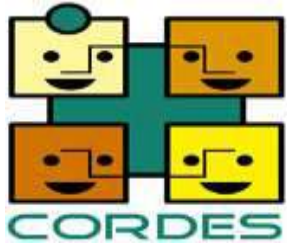

CAJA DE SALUD CORDES REGIONAL COCHABAMBA,
RENDICION DE CUENTAS FINAL 2024



CANTIDAD DE PROVEEDORES ADJUDICADOS POR TRIMESTRE

MODALIDAD	1 Trimestre	2 Trimestre	3 Trimestre	4 Trimestre
MENOR	16	44	51	53
ANPE	4	27	18	34
LP	0	24	21	1
C. DIRECTAS	3	0	0	2
CHB POR CONVOCATORIA	12	20	10	12
CHB DIRECTAS	0	0	0	0
TOTAL	35	115	100	102

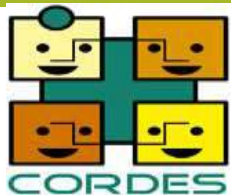

CAJA DE SALUD CORDES REGIONAL COCHABAMBA, RENDICION DE CUENTAS FINAL 2024



DESARROLLO DE LOS OBJETIVOS DE GESTION: CORDES REGIONAL COCHABAMBA:

DESCRIPCION DE LA ACTIVIDAD	EJECUCION RESULTADOS				EJECUCION PRESUP.	
	DESCRIPCION	GRADO EJECUCION FISICA			EXPRESAD EN Bs.	% EJEC. PRESUP.
OBJETIVO N° 1.- Alcanzar al año 2025 La sostenibilidad economica-financiera, mediante el incremento de la poblacion asegurada activa	POBLACION ASEG. A 01/01/2024	Proyect. 2024	Cumplida 31-Dic.-2.024	% Cump. S./Proy.	Presup. Asig. G./2024 Programado Ingresos Bs.	% Ejec.
	COTIZANTES:				Pres. Prog. Contrib. Seg. Social 17000 (Reform.)	58,28%
	21.703	22.565	23.090	106,39%	226.035.260	
	BENEFICIARIOS:					
	21.375	21.803	22.441	104,99%		
	TOTAL POBLAC.:				Presup. Ejecut. Contrib. Seg. Soc.	
	43.078	43.940	45.531	105,69%		
	Tasa Crecimiento Pob. Anual Estimada Cotizantes G./2.024	2%	-	0,92		
Total Empresas: a 31/Diciembre/2024				131.730.034		
476	486	502	273,11%			
Presup. Ejecutado Comparativo, Contribuciones a la Seg. Social Partida 17000 Gestión/2022 y Gestión 2023	Presup. Ejec. G./2022	Pres. Ejec. Gestión 2023	% Crec. Comparativo 2022 - 2023,			
	122.378.442	149.962.878	122,54%			



CAJA DE SALUD CORDES REGIONAL COCHABAMBA, RENDICION DE CUENTAS FINAL 2024



CRECIMIENTO DE LA POBLACION PROTEGIDA

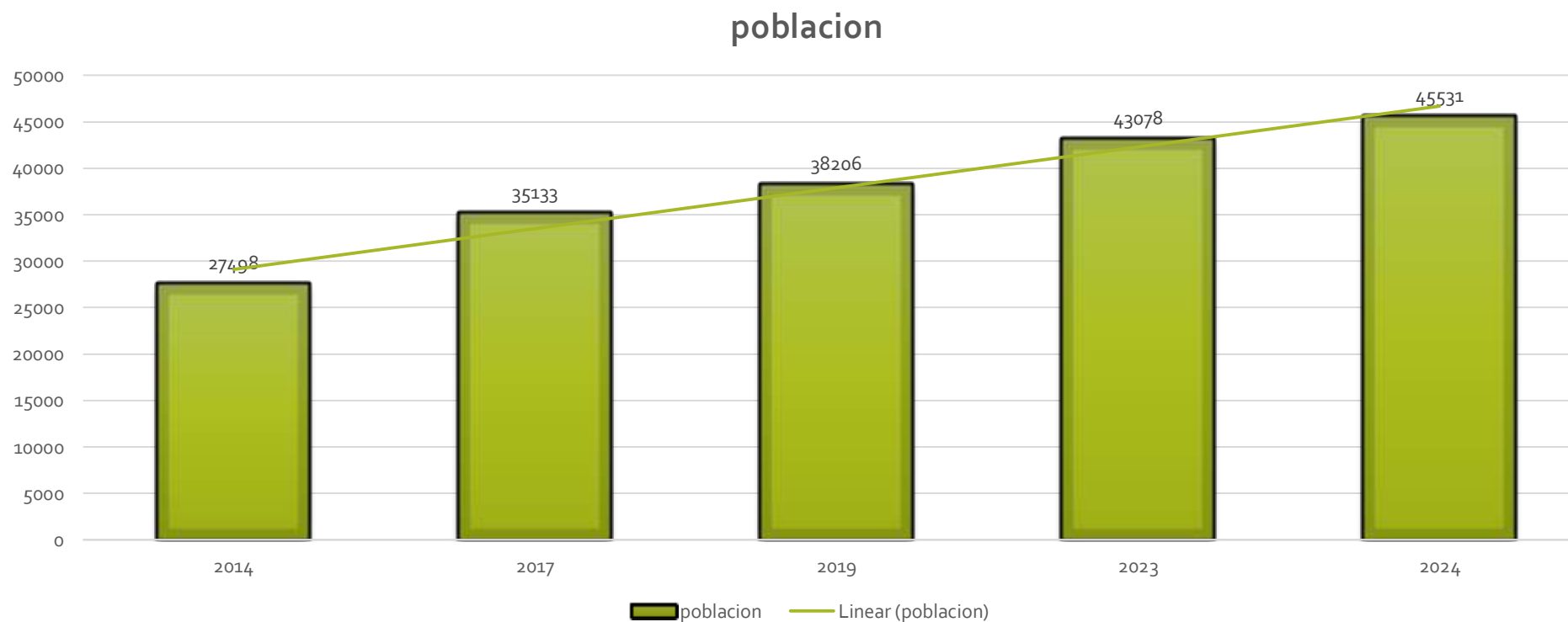



CAJA DE SALUD CORDES REGIONAL COCHABAMBA, RENDICION DE CUENTAS FINAL 2024



DESCRIPCION DE LA ACTIVIDAD	EJECUCION RESULTADOS		EJECUCION PRESUP.	
	DESCRIPCION	GRADO EJECUCION FISICA	EXPRESAD EN Bs.	% EJEC. PRESUP.
OBJETIVO N° 2.- Garantizar y mejorar de forma continua la otorgacion de prestaciones a la poblacion asegurada para el ciudadano de su Salud.	La Caja de Salud CORDES Cbba., Brinda prestaciones de salud, eficaces, eficientes, con Calidad, Calidez y Oportunos.	100%	Presup. Asignado Progr. 00 y 72 - Salud (Reform.):	58,28%
			226.035.260	
	Ampliación de RED DE SERVICIOS DE SALUD (Qllo. Sacaba, Chimore, Punata, Aiquile, Ivirgarzama, Villa Tunari, Otros)		131.730.034	

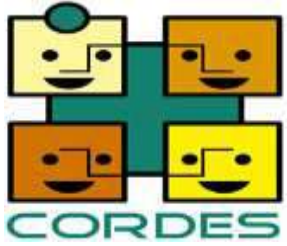

CAJA DE SALUD CORDES REGIONAL COCHABAMBA, RENDICION DE CUENTAS FINAL 2024



SUSCRIPCION DE CONVENIO CON EL HOSPITAL DE TOTORA



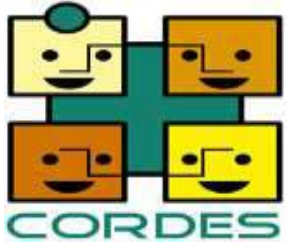

CAJA DE SALUD CORDES REGIONAL COCHABAMBA, RENDICION DE CUENTAS FINAL 2024



SUSCRIPCION DE CONVENIO CON EL HOSPITAL DE PUNATA



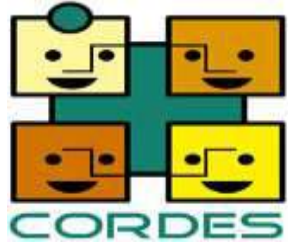

CAJA DE SALUD CORDES REGIONAL COCHABAMBA, RENDICION DE CUENTAS FINAL 2024



DESCRIPCION DE LA ACTIVIDAD.	EJECUCION RESULTADOS		EJECUCION PRESUP.	
	DESCRIPCION	GRADO EJEC. FISICA	EXPRESAD EN Bs.	% EJEC. PRESUP.
OBJETIVO N° 3.- Fortalecer la Gestion Institucional con Infraestructura y Equipamiento moderno e interconectado con sistemas informaticos que aseguren la calidad de las prestaciones en Salud.	Proceso Contrat. Consultoría " Proyecto Estudio de Diseño Técnico de Preinversion EDTP, Construcción de Policlínico - Distrital de Quillacollo ", Precio Ref. Bs.800.000.- según PAC Institucional de la Gestión 2024 (Partida 46000 Estudios y Proyectos Para Inversión).	100%	Presup. Asig. Bs.:	0,00%
			800.000	
			Presup. Ejec., Bs.:	
			-	
	Equipo de Oficina y Muebles (P.43100) en sus diferentes componentes	100%	Presup. Asig. Bs.:	28,30%
			1.388.000,00	
			Presup. Ejec., Bs.:	
			392.872,15	
	Se tiene programado el Equipamiento Médico (P.43400) en sus diferentes componentes	100%	Presup. Asig. Bs.:	26,53%
			2.600.000,00	
			Presup. Ejec., Bs.:	
			689.848,99	
Proceso Contrat. - Sistemas Informáticos Partida 49100 - Activos Intangibles	100%	Presup. Asig. Bs.:	39,00%	
		160.000		
		Presup. Ejec., Bs.:		
		62.400,00		

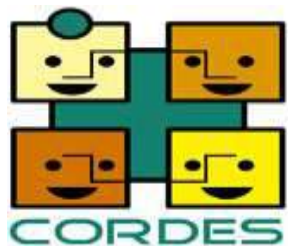

CAJA DE SALUD CORDES REGIONAL COCHABAMBA, RENDICION DE CUENTAS FINAL 2024



CONTRATACIONES DE BIENES y SERVICIOS	EJECUCION RESULTADOS		EJECUCION PRESUP.	
	DESCRIPCION	GRADO EJECUCION FISICA	EXPRESAD EN Bs.	% EJEC. PRESUP.
Alquiler de inmuebles:	Alquiler de inmueble, para el funcionamiento de Caja CORDES, Distrital Quillacollo gestión 2024 (Partida 23100, Prog. 00 Adm y Prog. 72 Salud):	100%	Presup. Asignado Bs.:	57,65%
			900.000	
			Presup. Ejecutado, Bs.:	
518.840				
Médicos Sanitarios y Sociales	Gastos Especializados por Atención Médica Especializada y Otros Estudios e Investigaciones (Partida 25120 - Salud):	100%	Presup. Asignado Bs.:	94,89%
			49.251.417	
			Presup. Ejecutado, Bs.:	
46.736.710				
Lavandería, Limpieza e Higiene.	Gastos por Contratación de empresas especializadas en Lavandería, Limpieza e Higiene (Partida 25400):	100%	Presup. Asignado Bs.:	99,51%
			1.120.000	
			Presup. Ejecutado, Bs.:	
1.114.499				
Adquisición de Productos Químicos y Farmacéuticos:	Productos Químicos y Farmacéuticos (Incluyen las Sub Regionales) Partida 34200:	100%	Presup. Asignado Bs.:	67,09%
			58.000.000	
			Presup. Ejecutado, Bs.:	
38.913.848				
Adquisición de Instrumental Menor Médico Quirúrgico:	La Provisión de Instrumental menor Médico quirúrgico, Partida 39400:	100%	Presup. Asignado Bs.:	81,62%
			180.000,00	
			Presup. Ejecutado, Bs.:	
146.923,83				

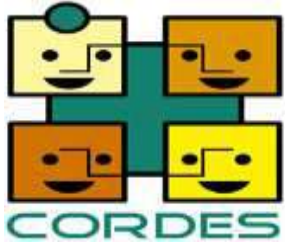

CAJA DE SALUD CORDES REGIONAL COCHABAMBA, RENDICION DE CUENTAS FINAL 2024



AUDITORIA MEDICA Y GESTION DE LA CALIDAD			
ESTABLECIMIENTO	HABILITADO	ACREDITADO	Nro. DE RESOLUCION
1.- POL. CENTRAL CBBA.	X,	X	HAB. N° 131/2019 ACRED. N° 140/2022
2.- DIST. CHIMORE	X,	EN PROCESO	HAB. N° 0058/2021
3.- DIST. QUILLACOLLO	X,	EN PROCESO	HAB. N° 019/2024
4.- CENTRO DE HABITOS SALUDABLES	EVALUADO Y HABILITADO	X	RESOLUCION EN TRAMITE
5.- CENTRO DENTAL COCHABAMBA	EVALUADO Y HABILITADO	X	RESOLUCION EN TRAMITE



CAJA DE SALUD CORDES REGIONAL COCHABAMBA, RENDICION DE CUENTAS FINAL 2024



OBJETIVOS AREA SALUD:	DESCRIPCION	Actividades de los Comités para la Gestión 2024	Propuesto Para su Cumplimiento
<p>Funcionamiento pleno de la Unidad de Auditoria Médica y de los <u>Comités de Gestión y Mejora de la Calidad de Salud</u>, de acuerdo a Normativas.</p>	<p>Los Comités de Gestión y Mejora de la Calidad en Salud, Asesoramiento y Auditoria Médica; se constituyen en Instrumentos de Control de Calidad Institucional de Salud:</p>	<p>1.-REUNIONES MENSUALES HASTA DICIEMBRE 2024 SEGUIMIENTO PAC Y EJECUCION POA Y PRESUPUESTO 2024</p> <hr/> <p>2.-HABILITACION POLICLINICO CENTRAL (AGOSTO 2024) HABILITACION DENTAL (NOVIEMBRE 2024) ACREDITACION CHIMORE (OCTUBRE 2024) CUMPLIMIENTO GUIA DE ACREDITACION SEGURIDAD SOCIAL CORTO PLAZO CAPACITACION EN -ACREDITACION -PRONACS -POLITICA DE CALIDAD -CICLOS DE CALIDAD.</p> <hr/> <p>3.-CAPACITACION EN: - USO DE FORMULARIOS AGEMED AL PERSONAL MEDICO Y ENFERMERIA (MAYO) -USO RACIONAL DE MEDICAMENTOS (JUNIO) -BUENAS PARCTICAS DE DISPENSACION (PERSONAL DE FARMACIA) (MAYO) BUENAS</p> <hr/> <p>4.-MEJORAR LA SEGURIDAD QUIRUGICA DEL PACIENTE</p> <hr/> <p>5.-ANALIZAR CASOS NEUVOS DE PACIENTES ONCOLOGICOS PARA TOMA DE DESICIONES</p>	<p style="text-align: center;">90%</p>



CAJA DE SALUD CORDES REGIONAL COCHABAMBA, RENDICION DE CUENTAS FINAL 2024



OBJETIVOS AREA DE SALUD:	DESCRIPCION	Objetivos Propuestos para la Gestión 2024		Propuesto Para su Cumplimiento
ACTIVIDADES PROPIAS DEL ÁREA DE MEDICINA PREVENTIVA, DIRIGIDAS A LAS EMPRESAS ASEGURADAS A CAJA DE SALUD CORDES COCHABAMBA:	<u>66 Actividades programadas en la gestión, de Medicina Preventiva A REALIZARSE en las EMPRESAS ASEGURADAS,</u> (Control Clínico Laboratorial, actividades de Seminarios en Salud y Otros).	Según Listado de Empresas	ACTIVIDAD A REALIZAR	<h2 style="font-size: 2em;">100%</h2>
		CAJA DE SALUD CORDES REGIONAL QUILLACOLLO	CONTROL CLINICO Y LABORATORIAL	
		CAJA DE SALUD CORDES REGIONAL CHIMORE	CONTROL CLINICO Y LABORATORIAL	
		Gobierno Autonomo Municipal de Cochabamba	CONTROL CLINICO Y LABORATORIAL	
		UNILEVER ANDINA BOLIVIA S.A.	CONTROL CLINICO Y LABORATORIAL	
		SALUD INTEGRAL Y FAMILIAR SINFA S.A.	CONTROL CLINICO Y LABORATORIAL	
		ASAMBLEA LEGISLATIVA, GOBIERNO AUTONOMO DEPARTAMENTAL DE COCHABAMBA	CONTROL CLINICO Y LABORATORIAL	
		CORPORACION EDUCATIVA INTEGRAL CBBA S.R.L.	CONTROL CLINICO Y LABORATORIAL	
		COOPERATIVA DE ENSEÑANZA COCHABAMBA R.L. CALVERT	CONTROL CLINICO Y LABORATORIAL	
		SERVICIO DEPARTAMENTAL DE CAMINOS	CONTROL CLINICO Y LABORATORIAL	
		SANAT PHARMA	CONTROL CLINICO Y LABORATORIAL, VACUNACION	

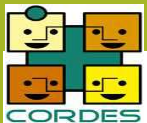

CAJA DE SALUD CORDES REGIONAL COCHABAMBA, RENDICION DE CUENTAS FINAL 2024



CRONOGRAMA DE ACTIVIDADES DE CONTROLES PERIODICOS DE SALUD (MEDICINA PREVENTIVA primaria y secundaria) EN EMPRESAS ASEGURADAS AÑO 2024

Nº	MES	FECHA	HORA	EMPRESA	ACTIVIDAD	DETALLE
1	ENERO	30 y 31 de enero del 2024	8:00 a 11:00	FABRICA BOLIVIANA DE ENVASES FABE S.A.	CONTROL CLINICO Y LABORATORIAL	HTA, Glucemia, PSA, Riesgos Cardiovasculares, Control del Riñon
2	FEBRERO	01 y 02 de febrero 2024	8:00 a 11:00	INDUSTRIA BOLIVIANA DE TEJAS Y COMPLEMENTOS S.A. INBOLTECO	CONTROL CLINICO Y LABORATORIAL	HTA, Glucemia, PSA, Riesgos Cardiovasculares, Control del Riñon
3	FEBRERO	06 y 07 de febrero del 2024	8:00 a 11:00	INSTITUTO PSIQUIATRICO SAN JUAN DE DIOS	CONTROL CLINICO Y LABORATORIAL	HTA, Glucemia, PSA, Riesgos Cardiovasculares, Control del Riñon
4	FEBRERO	08 y 09 de febrero 2024	8:00 a 11:00	INDUSTRIAS AGROPECUARIAS TROPICALES S.A. INDATROP	CONTROL CLINICO Y LABORATORIAL	HTA, Glucemia, PSA, Riesgos Cardiovasculares, Control del Riñon
5	FEBRERO	15 y 16 de febrero del 2024	8:00 a 11:00	PLASTIFORTE	CONTROL CLINICO Y LABORATORIAL	HTA, Glucemia, PSA, Riesgos Cardiovasculares, Control del Riñon
6	FEBRERO	20 de febrero 2024	8:00 a 11:00	ESTRUTECH	control ginecologico, citologico	HTA, Glucemia, PSA, Riesgos Cardiovasculares, Control del Riñon
7	FEBRERO	21 al 22 de febrero del 2024	8:00 a 11:00	TECNOLOGIA CORPORATIVA EXPORT S.R.L.	CONTROL CLINICO Y LABORATORIAL	HTA, Glucemia, PSA, Riesgos Cardiovasculares, Control del Riñon
8	FEBRERO	27 de febrero del 2024	8:00 a 11:00	FUNDACION JALA	CONTROL CLINICO Y LABORATORIAL	HTA, Glucemia, PSA, Riesgos Cardiovasculares, Control del Riñon
9	FEBRERO Y MARZO	27 al 29 de febrero y 01, 05 al 08, 12 Y 13 de marzo del 2024	8:00 a 11:00	JALASOFT	CONTROL CLINICO Y LABORATORIAL, VACUNACION	HTA, Glucemia, PSA, Riesgos Cardiovasculares, Control del Riñon
10	MARZO	14 de marzo del 2024	8:00 a 11:00	SAN ONOFRE	CONTROL CLINICO Y LABORATORIAL, VACUNACION	HTA, Glucemia, PSA, Riesgos Cardiovasculares, Control del Riñon
11	MARZO	15 de marzo del 2024	8:00 a 11:00	INGETEC	CONTROL CLINICO Y LABORATORIAL, VACUNACION	HTA, Glucemia, PSA, Riesgos Cardiovasculares, Control del Riñon
12	MARZO	19 al 22 de marzo del 2024	8:00 a 11:00	ASAMBLEA LEGISLATIVA DEPARTAMENTAL DE COCHABAMBA	CONTROL CLINICO Y LABORATORIAL, VACUNACION	HTA, Glucemia, PSA, Riesgos Cardiovasculares, Control del Riñon
13	MARZO	26, 27, y 28 de marzo del 2024	8:00 a 11:00	SINOHYDRO 1	CONTROL CLINICO Y LABORATORIAL	HTA, Glucemia, PSA, Riesgos Cardiovasculares, Control del Riñon
14	ABRIL	02, 03 y 04 de abril del 2024	8:00 a 11:00	SINOHYDRO 2	CONTROL CLINICO Y LABORATORIAL	HTA, Glucemia, PSA, Riesgos Cardiovasculares, Control del Riñon
15	ABRIL	05 y 09 de abril del 2024	6:00 a 10:00	SAN ELIAS	CONTROL CLINICO Y LABORATORIAL	HTA, Glucemia, PSA, Riesgos Cardiovasculares, Control del Riñon



CAJA DE SALUD CORDES REGIONAL COCHABAMBA, RENDICION DE CUENTAS FINAL 2024



CRONOGRAMA DE ACTIVIDADES DE CONTROLES PERIODICOS DE SALUD (MEDICINA PREVENTIVA primaria y secundaria) EN EMPRESAS ASEGURADAS AÑO 2024

Nº	MES	FECHA	HORA	EMPRESA	ACTIVIDAD	DETALLE
16	ABRIL	10, 11, 12 de abril del 2024	8:00 a 11:00	FARMAELIAS	CONTROL CLINICO Y LABORATORIAL	HTA, Glucemia, PSA, Riesgos Cardiovasculares, Control del Riñon
17	ABRIL	16 , 17, 18 de abril del 2024	8:00 a 11:00	PAPELERA VINTO	CONTROL CLINICO Y LABORATORIAL	HTA, Glucemia, PSA, Riesgos Cardiovasculares, Control del Riñon
18	ABRIL	19,23, y 24 de abril del 2024	8:00 a 11:00	SOCIEDAD SALESIANA UNIDAD EDUCATIVA DON BOSCO	CONTROL CLINICO Y LABORATORIAL	HTA, Glucemia, PSA, Riesgos Cardiovasculares, Control del Riñon
19	ABRIL	25 de abril del 2024	8:00 a 11:00	COBOCE R.L.	CONTROL CLINICO Y LABORATORIAL	HTA, Glucemia, PSA, Riesgos Cardiovasculares, Control del Riñon
20	ABRIL	25 de abril del 2024	8:00 a 11:00	COBOCE CEMENTO	CONTROL CLINICO Y LABORATORIAL	HTA, Glucemia, PSA, Riesgos Cardiovasculares, Control del Riñon
21	ABRIL	26 de abril de 2024	8:00 a 11:00	OPERADORA COMERCIAL CREX S.R.L.	CONTROL CLINICO Y LABORATORIAL	HTA, Glucemia, PSA, Riesgos Cardiovasculares, Control del Riñon
22	ABRIL Y MAYO	30 de abril , 02,03, 07, y 08 de mayo del 2024	8:00 a 11:00	CLINICA LOS ANGELES	CONTROL CLINICO Y LABORATORIAL	HTA, Glucemia, PSA, Riesgos Cardiovasculares, Control del Riñon
23	MAYO	09 de mayo del 2024	8:00 a 11:00	RAYOS X ENCINAS	CONTROL CLINICO Y LABORATORIAL	HTA, Glucemia, PSA, Riesgos Cardiovasculares, Control del Riñon
24	MAYO	09 de mayo del 2024	8:00 a 11:00	DYNAMICA DIAGNOSTICO	CONTROL CLINICO Y LABORATORIAL	HTA, Glucemia, PSA, Riesgos Cardiovasculares, Control del Riñon
25	MAYO	10 de mayo del 2024	8:00 a 11:00	MANO A MANO	CONTROL CLINICO Y LABORATORIAL	HTA, Glucemia, PSA, Riesgos Cardiovasculares, Control del Riñon
26	MAYO	14 al 17 y 21 al 24 de mayo del 2024	8:00 a 11:00	UNIDAD EDUCATIVA AMERICANO INTERNACIONAL DE BOLIVIA - AISB	CONTROL CLINICO Y LABORATORIAL	HTA, Glucemia, PSA, Riesgos Cardiovasculares, Control del Riñon
27	MAYO	28 de mayo del 2024	8:00 a 11:00	HORMICONS CONSTRUCCIONES	CONTROL CLINICO Y LABORATORIAL	HTA, Glucemia, PSA, Riesgos Cardiovasculares, Control del Riñon
28	MAYO	29 de mayo del 2024	8:00 a 11:00	INMOCERT LATINOAMERICANA	CONTROL CLINICO Y LABORATORIAL	HTA, Glucemia, PSA, Riesgos Cardiovasculares, Control del Riñon
29	MAYO	31 de mayo del 2024	8:00 a 11:00	FOODS COMPANY	CONTROL CLINICO Y LABORATORIAL	HTA, Glucemia, PSA, Riesgos Cardiovasculares, Control del Riñon
30	MAYO	31 de mayo del 2024	8:00 a 11:00	GOLDEN SEEDS S.R.L.	CONTROL CLINICO Y LABORATORIAL	HTA, Glucemia, PSA, Riesgos Cardiovasculares, Control del Riñon



CAJA DE SALUD CORDES REGIONAL COCHABAMBA, RENDICION DE CUENTAS FINAL 2024



CRONOGRAMA DE ACTIVIDADES DE CONTROLES PERIODICOS DE SALUD (MEDICINA PREVENTIVA primaria y secundaria) EN EMPRESAS ASEGURADAS AÑO 2024

Nº	MES	FECHA	HORA	EMPRESA	ACTIVIDAD	DETALLE
31	JUNIO	04 al 07 de junio del 2024	8:00 a 11:00	ORGANICA DEL SUR	CONTROL CLINICO Y LABORATORIAL	HTA, Glucemia, PSA, Riesgos Cardiovasculares, Control del Riñon
32	JUNIO	11 de junio del 2024	8:00 a 11:00	PLASTICOS DERQUI	CONTROL CLINICO Y LABORATORIAL	HTA, Glucemia, PSA, Riesgos Cardiovasculares, Control del Riñon
33	JUNIO	11 de junio del 2024	8:00 a 11:00	LOGAR	CONTROL CLINICO Y LABORATORIAL	HTA, Glucemia, PSA, Riesgos Cardiovasculares, Control del Riñon
34	JUNIO	12 de junio del 2024	8:00 a 11:00	SEDIM	CONTROL CLINICO Y LABORATORIAL	HTA, Glucemia, PSA, Riesgos Cardiovasculares, Control del Riñon
35	JUNIO	13 de junio del 2024	8:00 a 11:00	CHIQUICOLLO S.R.L.	CONTROL CLINICO Y LABORATORIAL	HTA, Glucemia, PSA, Riesgos Cardiovasculares, Control del Riñon
36	JUNIO	14 de junio del 2024	8:00 a 11:00	PALMA VERDE	CONTROL CLINICO Y LABORATORIAL	HTA, Glucemia, PSA, Riesgos Cardiovasculares, Control del Riñon
37	JUNIO	18 de junio del 2024	8:00 a 11:00	MARIE STOPES INTERNACIONAL	CONTROL CLINICO Y LABORATORIAL	HTA, Glucemia, PSA, Riesgos Cardiovasculares, Control del Riñon
38	JUNIO	19 de junio del 2024	8:00 a 11:00	VETERQUIMICA BOLIVIANA S.R.L.	CONTROL CLINICO Y LABORATORIAL	HTA, Glucemia, PSA, Riesgos Cardiovasculares, Control del Riñon
39	JUNIO	20 de junio del 2024	8:00 a 11:00	VAPORINOX INGENIERIA S.R.L.	CONTROL CLINICO Y LABORATORIAL	HTA, Glucemia, PSA, Riesgos Cardiovasculares, Control del Riñon
40	JUNIO	24 de junio del 2024	8:00 a 11:00	AVANTICA TECHNOLOGIES S.R.L.	CONTROL CLINICO Y LABORATORIAL	HTA, Glucemia, PSA, Riesgos Cardiovasculares, Control del Riñon
41	JUNIO Y JULIO	25 al 28, de junio 01 al 05 y 08 al 11 de julio del 2024	8:00 a 11:00	CAJA DE SALUD CORDES POLICLINICO CENTRAL, HABITOS SALUDABLES Y CENTRO DENTAL	CONTROL CLINICO Y LABORATORIAL	HTA, Glucemia, PSA, Riesgos Cardiovasculares, Control del Riñon
42	JULIO	12 de julio del 2024	8:00 a 11:00	CAJA DE SALUD CORDES REGIONAL QUILLACOLLO	CONTROL CLINICO Y LABORATORIAL	HTA, Glucemia, PSA, Riesgos Cardiovasculares, Control del Riñon
43	JULIO	12 de julio del 2024	8:00 a 11:00	CAJA DE SALUD CORDES REGIONAL CHIMORE	CONTROL CLINICO Y LABORATORIAL	HTA, Glucemia, PSA, Riesgos Cardiovasculares, Control del Riñon
44	JULIO AGOSTO	16 al 19, 23 al 26, 30 al 31 de julio y 01 al 02, 07 al 09 de agosto del 2024	8:00 a 11:00	Gobierno Autonomo Municipal de Cochabamba	CONTROL CLINICO Y LABORATORIAL	HTA, Glucemia, PSA, Riesgos Cardiovasculares, Control del Riñon
45	AGOSTO	13 al 16 y 20 al 23 de agosto del 2024	8:00 a 11:00	UNILEVER ANDINA BOLIVIA S.A.	CONTROL CLINICO Y LABORATORIAL	HTA, Glucemia, PSA, Riesgos Cardiovasculares, Control del Riñon



CAJA DE SALUD CORDES REGIONAL COCHABAMBA, RENDICION DE CUENTAS FINAL 2024



CRONOGRAMA DE ACTIVIDADES DE CONTROLES PERIODICOS DE SALUD (MEDICINA PREVENTIVA primaria y secundaria) EN EMPRESAS ASEGURADAS AÑO 2024

Nº	MES	FECHA	HORA	EMPRESA	ACTIVIDAD	DETALLE
46	AGOSTO Y SEPTIEMBRE	27 al 30 de agosto y 03 al 06 de septiembre del 2024	8:00 a 11:00	SALUD INTEGRAL Y FAMILIAR SINFA S.A.	CONTROL CLINICO Y LABORATORIAL	HTA, Glucemia, PSA, Riesgos Cardiovasculares, Control del Riñon
47	SEPTIEMBRE	10 al 13 de septiembre del 2024	8:00 a 11:00	ASAMBLEA LEGISLATIVA, GOBIERNO AUTONOMO DEPARTAMENTAL DE COCHABAMBA	CONTROL CLINICO Y LABORATORIAL	HTA, Glucemia, PSA, Riesgos Cardiovasculares, Control del Riñon
48	SEPTIEMBRE	10 de septiembre del 2024	8:00 a 11:00	CORPORACION EDUCATIVA INTEGRAL CBBA S.R.L.	CONTROL CLINICO Y LABORATORIAL	HTA, Glucemia, PSA, Riesgos Cardiovasculares, Control del Riñon
49	SEPTIEMBRE	17 al 20 de septiembre del 2024	8:00 a 11:00	COOPERATIVA DE ENSEÑANZA COCHABAMBA R.L. CALVERT	CONTROL CLINICO Y LABORATORIAL	HTA, Glucemia, PSA, Riesgos Cardiovasculares, Control del Riñon
50	SEPTIEMBRE	24 al 26 de septiembre del 2024	8:00 a 11:00	SERVICIO DEPARTAMENTAL DE CAMINOS	CONTROL CLINICO Y LABORATORIAL	HTA, Glucemia, PSA, Riesgos Cardiovasculares, Control del Riñon
51	SEPTIEMBRE	27 de septiembre del 2024	8:00 a 11:00	SANAT PHARMA	CONTROL CLINICO Y LABORATORIAL	HTA, Glucemia, PSA, Riesgos Cardiovasculares, Control del Riñon
52	OCTUBRE	01 de octubre del 2024	8:00 a 11:00	MISICUNI	CONTROL CLINICO Y LABORATORIAL	HTA, Glucemia, PSA, Riesgos Cardiovasculares, Control del Riñon
53	OCTUBRE	02 al 03 de octubre del 2024	8:00 a 11:00	INDUSTRIAS TORRICO ANTELO ITA S.R.L.	CONTROL CLINICO Y LABORATORIAL	HTA, Glucemia, PSA, Riesgos Cardiovasculares, Control del Riñon
54	OCTUBRE	04 y 08 de octubre del 2024	8:00 a 11:00	INTERVIAS CONSTRUCCIONES S.L SUCURSAL BOLIVIA	CONTROL CLINICO Y LABORATORIAL	HTA, Glucemia, PSA, Riesgos Cardiovasculares, Control del Riñon
55	OCTUBRE	09 al 11 y 15 de octubre del 2024	8:00 a 11:00	CLINICA MARIA DE LOS ANGELES	CONTROL CLINICO Y LABORATORIAL	HTA, Glucemia, PSA, Riesgos Cardiovasculares, Control del Riñon
56	OCTUBRE	16, 17 y 18 de octubre del 2024	8:00 a 11:00	COBOCE CERAMICA	CONTROL CLINICO Y LABORATORIAL	HTA, Glucemia, PSA, Riesgos Cardiovasculares, Control del Riñon
57	OCTUBRE	22 al 25 de octubre del 2024	8:00 a 11:00	HONORABLE CONCREJO MUNICIPAL DE COCHABAMBA	CONTROL CLINICO Y LABORATORIAL	HTA, Glucemia, PSA, Riesgos Cardiovasculares, Control del Riñon
58	OCTUBRE Y NOVIEMBRE	29 al 30 de octubre y 01 de noviembre del 2024	8:00 a 11:00	CLINICA LOS OLIVOS	CONTROL CLINICO Y LABORATORIAL	HTA, Glucemia, PSA, Riesgos Cardiovasculares, Control del Riñon
59	NOVIEMBRE	05 al 08, 12 al 15 y 19 al 22 de noviembre del 2024	8:00 a 11:00	GOBIERNO AUTONOMO MUNICIPAL DE SACABA	CONTROL CLINICO Y LABORATORIAL	HTA, Glucemia, PSA, Riesgos Cardiovasculares, Control del Riñon
60	NOVIEMBRE	26 al 27 de noviembre del 2024	8:00 a 11:00	MSIETEZ S.R.L.	CONTROL CLINICO Y LABORATORIAL	HTA, Glucemia, PSA, Riesgos Cardiovasculares, Control del Riñon



CAJA DE SALUD CORDES REGIONAL COCHABAMBA, RENDICION DE CUENTAS FINAL 2024



CRONOGRAMA DE ACTIVIDADES DE CONTROLES PERIODICOS DE SALUD (MEDICINA PREVENTIVA primaria y secundaria) EN EMPRESAS ASEGURADAS AÑO 2024

Nº	MES	FECHA	HORA	EMPRESA	ACTIVIDAD	DETALLE
61	NOVIEMBRE	28 de noviembre del 2024	8:00 a 11:00	Agencia Estatal de Vivienda	CONTROL CLINICO Y LABORATORIAL	HTA, Glucemia, PSA, Riesgos Cardiovasculares, Control del Riñon
62	NOVIEMBRE	29 de noviembre del 2024	8:00 a 11:00	Believe Solutions S.R.L.	CONTROL CLINICO Y LABORATORIAL	HTA, Glucemia, PSA, Riesgos Cardiovasculares, Control del Riñon
63	DICIEMBRE	03 al 04 de diciembre del 2024	8:00 a 11:00	Centro Boliviano Americano - CBA	CONTROL CLINICO Y LABORATORIAL	HTA, Glucemia, PSA, Riesgos Cardiovasculares, Control del Riñon
64	DICIEMBRE	05 al 06 de diciembre del 2024	8:00 a 11:00	HOME PAC S.R.L.	CONTROL CLINICO Y LABORATORIAL	HTA, Glucemia, PSA, Riesgos Cardiovasculares, Control del Riñon
65	DICIEMBRE	10 al 13 de diciembre del 2024	8:00 a 11:00	inContact Bolivia S.R.L.	CONTROL CLINICO Y LABORATORIAL	HTA, Glucemia, PSA, Riesgos Cardiovasculares, Control del Riñon
66	DICIEMBRE	17 al 20 y 24 de diciembre del 2024	7:00 a 11:00	Secretaria de Salud - Gobierno Autonomo Municipal de Cochabamba	CONTROL CLINICO Y LABORATORIAL	HTA, Glucemia, PSA, Riesgos Cardiovasculares, Control del Riñon

Dra. Betsna Maldonado V. Coordinadora de Medicina Preventiva

CAJA DE SALUD CORDES REGIONAL COCHABAMBA

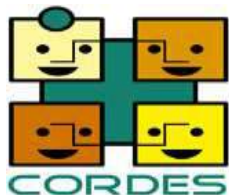

CAJA DE SALUD CORDES REGIONAL COCHABAMBA, RENDICION DE CUENTAS FINAL 2024



OBJETIVOS AREA SALUD - ADMINISTRACION:	DESCRIPCION	Objetivos Propuestos para la Gestión 2024	Propuesto Para su Cumplimiento:
Otros Objetivos:	Sistematización de Procesos en el Área Administrativa.	Beneficiara a más de 45.531.- asegurados de Caja CORDES	100%
Capacitación del personal del área de Adm. y Salud.	Capacitación de Personal	Se programan Cursos, Seminarios y asistencia a cursos de capacitación, para el periodo.	100%
Cumplir el Decreto Supremo 0181 y sus Decretos Reglamentarios.	Cumplimiento de Normativas (D.S. 0181)	Cumplimiento del D.S 0181	100%
Mejorar los actuales Procedimientos del área Administrativo.	Mejora de Procedimientos	Mejorar los actuales procedimientos del Área Administrativa y del Área de Salud en el periodo.	100%
Mejorar el Clima Organizacional Institucional	Mejorar Clima Organizacional	Realización de cursos de Relaciones Humanas, Trato al Paciente, Ética Profesional y otros Cursos de Capacitación.	100%
Cumplir las disposiciones y normativas legales establecidas por el Ministerio de Salud	Cumplimiento Obligatorio de Leyes y Normativas	Cumplimiento de Leyes, D.S., Disposiciones y Normativas legales establecidas y en actual vigencia.	100%