



# CAJA DE SALUD CORDES

## AUDIENCIA PUBLICA DE RENDICION DE CUENTAS Inicial 2022 MODALIDAD VIRTUAL

GERENCIA GENERAL

24/05/2022

1

Mayo 2022

# PRESENTACION

× La Caja de Salud CORDES es una Entidad Descentralizada de derecho público con personería jurídica, autonomía de gestión administrativa, financiera, legal y técnica, con patrimonio propio, sin fines de lucro, que otorga prestaciones en especie y dinero. Nuestro accionar está enmarcado en el Código de Seguridad Social y demás normativa vigente lo que ha permitido a lo largo de estos años un crecimiento sostenible de la población protegida, además de la consolidación de nuestra infraestructura en varias regiones del país y la renovación e implementación de equipamiento médico para una adecuada atención a nuestros asegurados que son a quienes nos debemos.

# POLÍTICAS FORMULADAS EN EL PEI 2021 - 2025

1.- POLÍTICA DE GESTIÓN Y PRESTACIÓN DE SERVICIOS EN SALUD Y SATISFACCIÓN DE LA POBLACIÓN ASEGURADA.

2.- POLÍTICA DE GESTIÓN FINANCIERA, RECURSOS FÍSICOS, INVERSIONES.

3.- POLÍTICA DE FORTALECIMIENTO INSTITUCIONAL Y GESTIÓN DEL TALENTO HUMANO.

6.- POLÍTICAS DE LIDERAZGO Y LA GOBERNANZA.

5.- POLÍTICA DE PLANIFICACIÓN Y CONTROL BASADA EN SISTEMAS DE INFORMACIÓN EN SALUD Y ADMINISTRATIVA FINANCIERA.

4.- POLÍTICA DE ACCESO A RECURSOS MÉDICOS, VACUNAS Y TECNOLOGÍAS MÉDICAS.

# OBJETIVOS ESTRATEGICOS 2021 - 2025

1

Alcanzar al año 2025 la sostenibilidad económica financiera mediante el incremento de la población asegurada activa.

2

Garantizar y mejorar de forma continua la otorgación de prestaciones a la población asegurada para el cuidado de su salud.

3

Fortalecer la gestión institucional con infraestructura y equipamiento moderno e interconectado con sistemas informáticos que aseguran la calidad de las prestaciones.



# MISION:



LA CAJA DE SALUD CORDES ES UN ENTE GESTOR DE SALUD DESCENTRALIZADO, CON PERSONERÍA JURÍDICA DE DERECHO PÚBLICO, AUTONOMÍA DE GESTIÓN Y PATRIMONIO PROPIO, QUE OTORGA PRESTACIONES EN ESPECIE Y DINERO ENMARCADAS EN EL CODIGO DE SEGURIDAD SOCIAL EN LOS REGÍMENES DE ENFERMEDAD, MATERNIDAD Y RIESGOS PROFESIONALES A CORTO PLAZO PARA LOGRAR UNA ÓPTIMA CONDICIÓN DE SALUD DE SU POBLACIÓN ASEGURADA EN TODO EL TERRITORIO NACIONAL.



# VISION:

**AL AÑO 2025, LA CAJA DE SALUD CORDES SE HA CONSTITUIDO EN EL ENTE GESTOR DE SALUD MODELO DE LA SEGURIDAD SOCIAL DE CORTO PLAZO.**





# VALORES:



CALIDAD



TRANSPARENCIA



EFICIENCIA



ÉTICA



# ESTRUCTURA ORGANICA NACIONAL CAJA DE SALUD "CORDES"

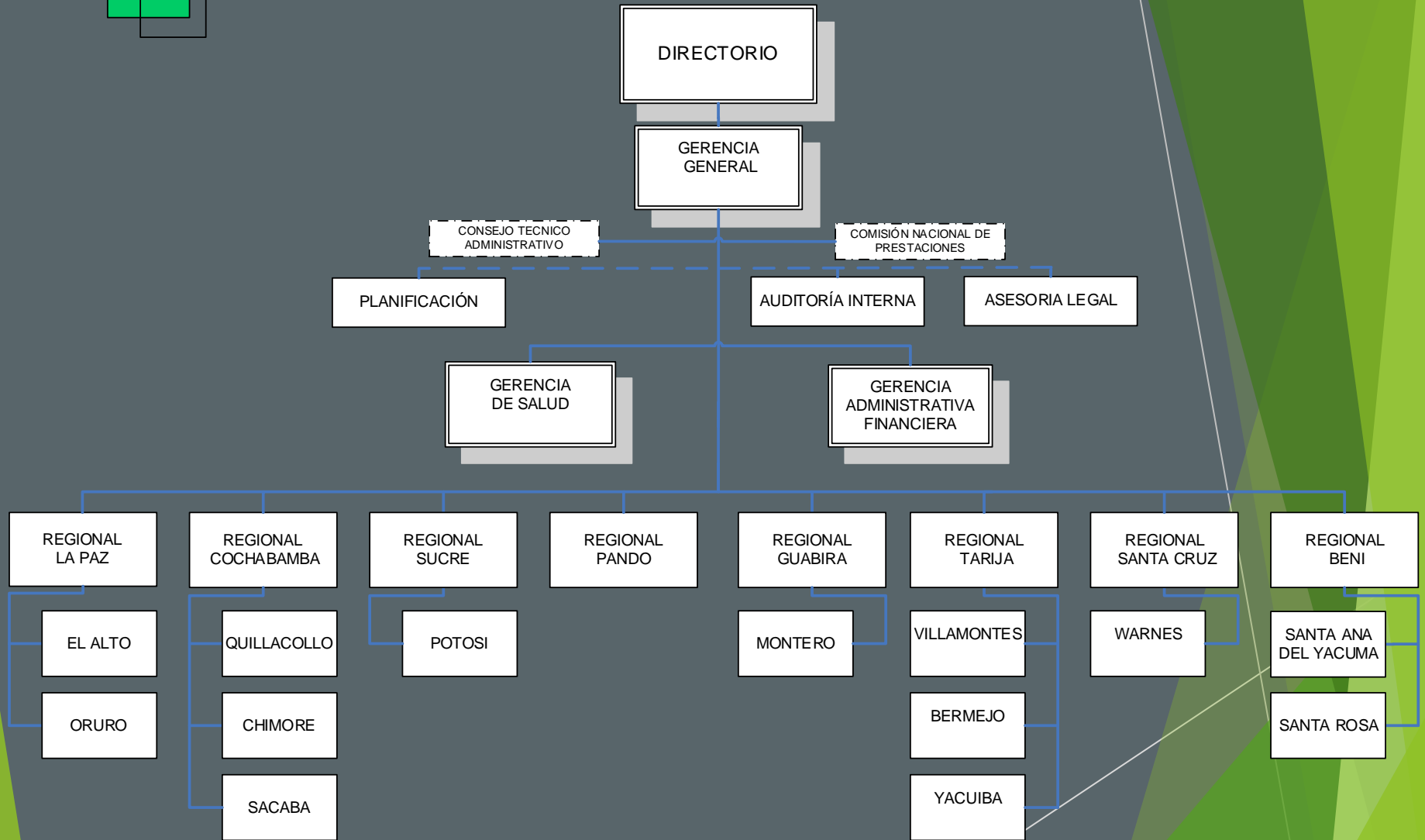



# OBJETIVOS PROGRAMADOS 2022

| N°  | ACCIONES DE CORTO PLAZO PROGRAMADOS   | LINEA BASE EJECUTADO AL 31-12-2021 | PROGRAMADO |
|-----|---|------------------------------------|------------|
| 1.1 | Incrementar en 1% la cobertura de asegurados titulares.   | 49.464                             | 49.958     |
| 2.1 | Incrementar en 10% la cantidad de prestaciones en relación a la gestión 201.  | 1'767.380                          | 1'802.727  |
| 2.2 | Realizar al menos 2 Programas de Promoción de la Salud y 2 Programas de Prevención de la Enfermedad por Regional.   | 14                                 | 28         |
| 2.3 | Fortalecer como mínimo en un 10% la capacidad de alerta y respuesta de los Servicios de Salud para la atención de la Emergencia Sanitaria por la pandemia COVID-19. | 0%                                 | 10%        |
| 2.4 | Dar inicio al proceso de acreditación de al menos dos establecimientos de salud a nivel nacional.   | 0                                  | 2          |



# OBJETIVOS PROGRAMADOS 2022

## (CONTINUACIÓN)

| N°  | ACCIONES DE CORTO PLAZO PROGRAMADOS   | LINEA BASE EJECUTADO AL 31-12-2020 | PROGRAMADO |
|-----|---|------------------------------------|------------|
| 3.1 | Cumplir como mínimo con el 60% de las adquisiciones programadas de equipamiento médico de cada regional.                        | 50%                                | 60 %       |
| 3.2 | Los tres proyectos de infraestructura deben contemplar la autonomía en el abastecimiento de Oxígeno Medicinal.                  | 0                                  | 3          |
| 3.3 | Iniciar la ejecución de al menos un proyecto de infraestructura y equipamiento médico de salud.                                 | 0                                  | 3          |
| 3.4 | Lograr la adquisición e implementación de un sistema informático integrado para las áreas de salud y administrativo financiero. | 0                                  | 1          |



# GRACIAS...

24/05/20  
22

11

**mayo 2022**



CAJA DE SALUD CORDES  
REGIONAL COCHABAMBA



# INFORME DE RENDICION DE CUENTAS INICIAL GESTION 2022

---

COCHABAMBA, MAYO 2022

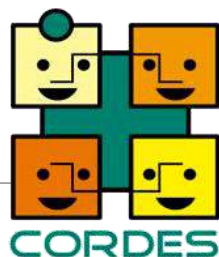

## Visión

La Caja de Salud CORDES Regional Cochabamba, tiene la **visión** prestar atención integral de salud de alta calidad y constituirse en un modelo en prestaciones de salud dentro la Seguridad Social a Corto Plazo

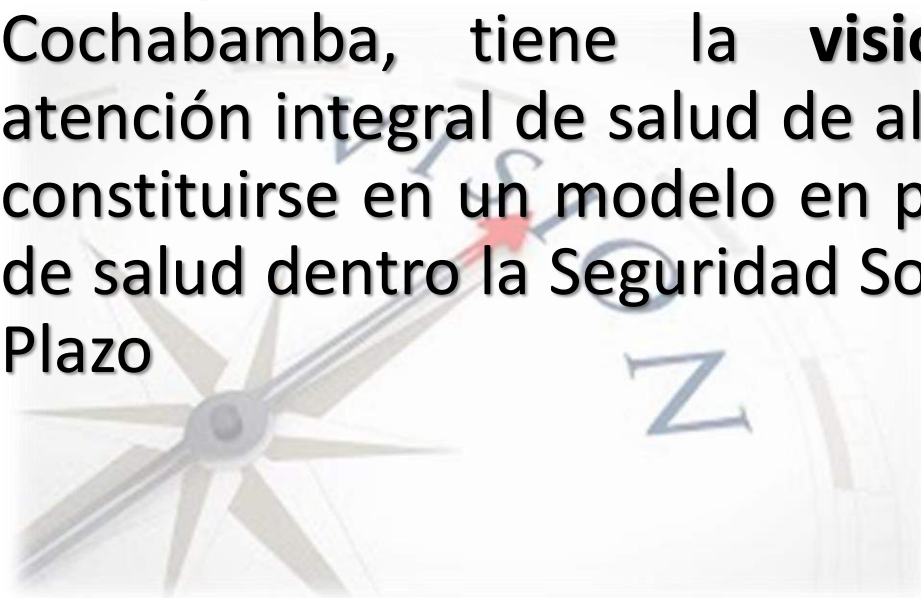



## Misión

La Caja de Salud CORDES tiene como Misión otorgar a su población protegida y grupos vulnerables servicios eficientes de salud respetando los principios de universalidad con accesibilidad, solidaridad, unidad de gestión, oportunidad, eficacia eficiencia con calidad, calidez e innovación constante integrando sus servicios de atención en los diferentes niveles y la prevención para el bienestar físico y mental del ser humano.





# Organigrama propuesto Área Administrativa 2022

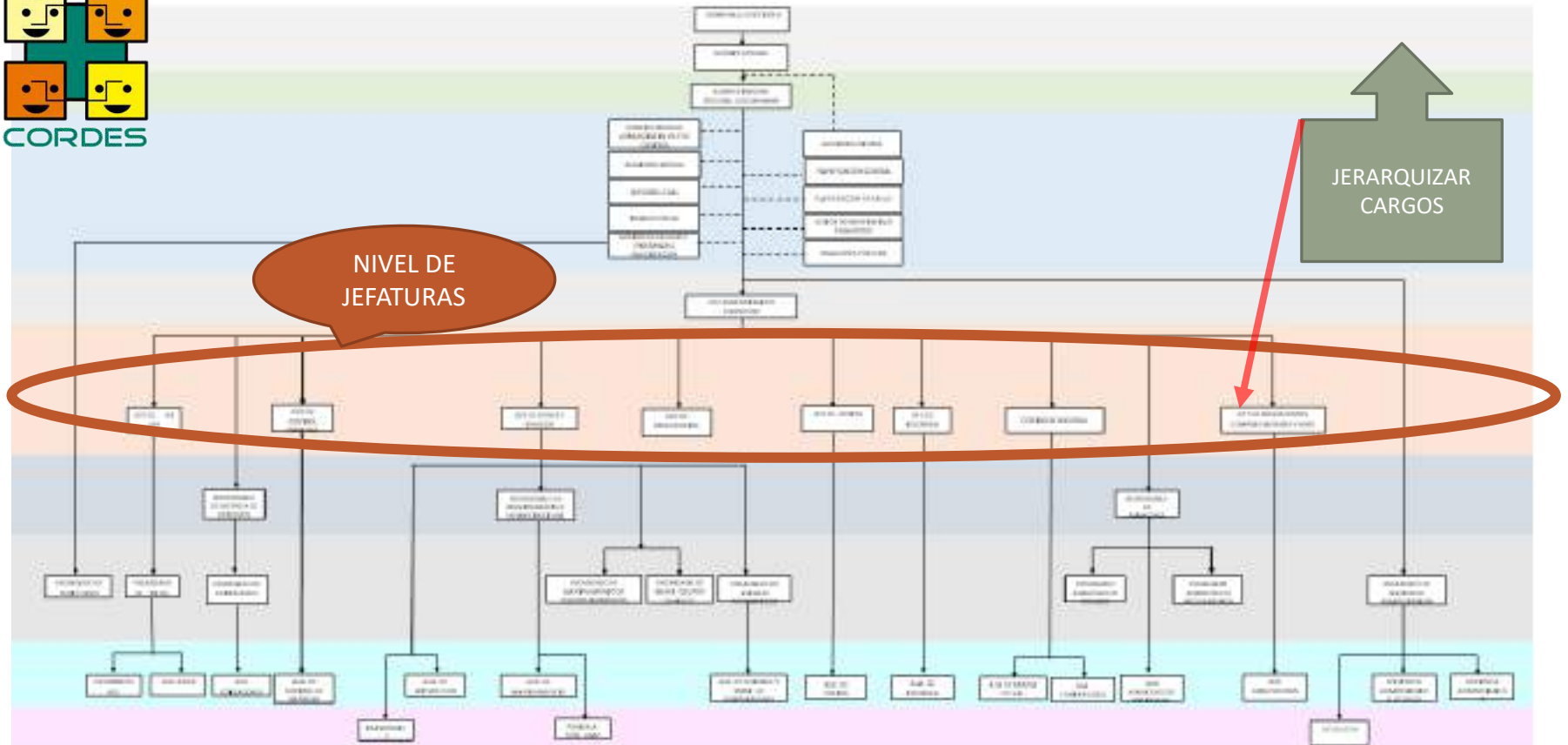

Nota: Se trabaja con la misma organización de la gestión 2021 y se plantea una Reorganización funcional para la gestión 2023.

# ANÁLISIS INTERNO-EXTERNO



**Análisis F.O.D.A**

Comunicólogos 



## Fortalezas



- **Habilitación de Caja de Salud CORDES Cochabamba con **Excelencia 99,44 %**** 
- **Habilitación del Policlínico Chimoré con 94 %**
- **Atención de Emergencias las 24 horas en Policlínico Central.**
- **Realización de Exámenes Pre y pos ocupacionales en Policlínico Central.**
- **Contratación de Nuevos Médicos Especialistas en Cirugía Cardiovascular, Neurología, Endocrinología pediátrica y Reumatología.**

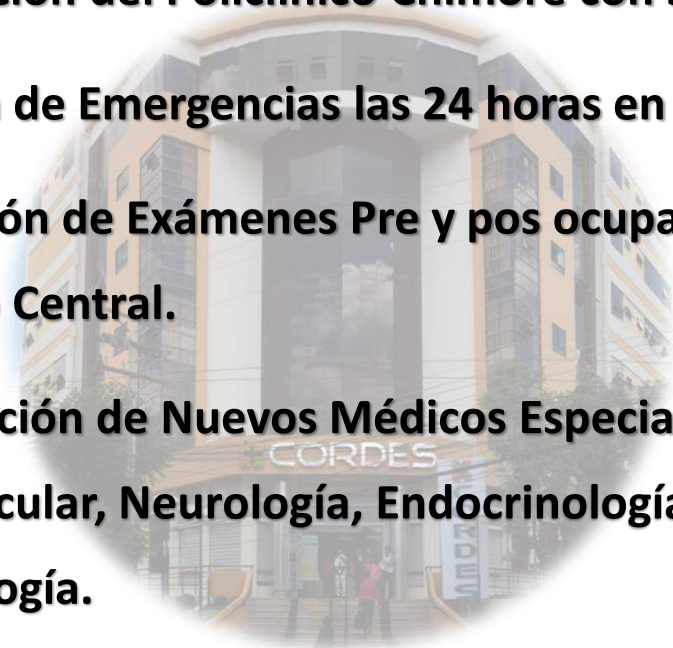



## Debilidades



- Falta de Infraestructura propia en la Red de Servicios en Distritales de CORDES Cochabamba (Quillacollo - Sacaba).
- Falta de Sistema de Información Institucional Integral.
- Falta de Sistema computarizado para el registro de Expedientes Clínicos.

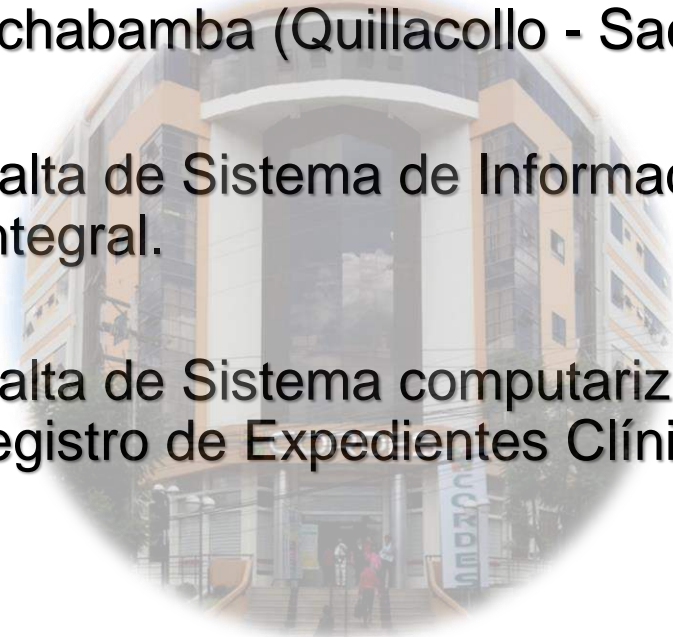



## Oportunidades



- Posición competitiva ante entes gestores en el medio.
- Administración Nacional renovada
- Predisposición y apoyo de Entes fiscalizadores para la Acreditación de servicios
- Nuevas políticas de salud sobre afiliación y desafiliación de empresas.
- Conciencia de las empresas de los beneficios de contar con Seguro de Salud.
- Superación de la Pandemia, reactivación de la economía y afiliación de nuevos asegurados.
- Nueva concepción de Infraestructura de Hospitalización.



# Amenazas



- PANDEMIA DE COVID 19 - OTRAS PANDEMIAS.



# Objetivos institucionales

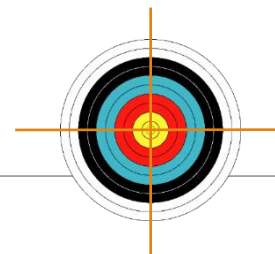

## OBJETIVO 1.

Desarrollar al menos 6 campañas de Promoción de Salud y Prevención de la Enfermedad.

## OBJETIVO 2.

Otorgar a la Población Asegurada, Prestaciones de Salud, con instrumentos de auditoria y gestión de calidad, sistematizando e informatizando los procesos Administrativos y protocolos Técnicos, Médicos.

## OBJETIVO 3.

Obtener la aprobación y lograr la ejecución de los proyectos de infraestructura y Equipamiento médico de salud.

# Plan de acción

---



- ✓ Reforzamiento de las Campañas de Medicina preventiva con capacitación vía internet, redes sociales y material impreso de calidad.
- ✓ Vigilancia y capacitación a los trabajadores mediante el Programa de Seguridad Industrial y Salud Ocupacional.
- ✓ Optimización de recursos y realización de campañas de análisis Clínico Laboratoriales a través de laboratorio propio.

# Plan de acción



- ✓ Acreditación de la Caja CORDES Cochabamba en la gestión 2022
- ✓ Adquisición de Nuevo y Moderno equipamiento de imagenología
- ✓ Capacitación y especialización del Personal Médico Paramédico y Administrativo
- ✓ Renovación y mejoramiento de Sistemas Informáticos de Atención Médica y gestión económica.
- ✓ Afiliación de Nuevas empresas

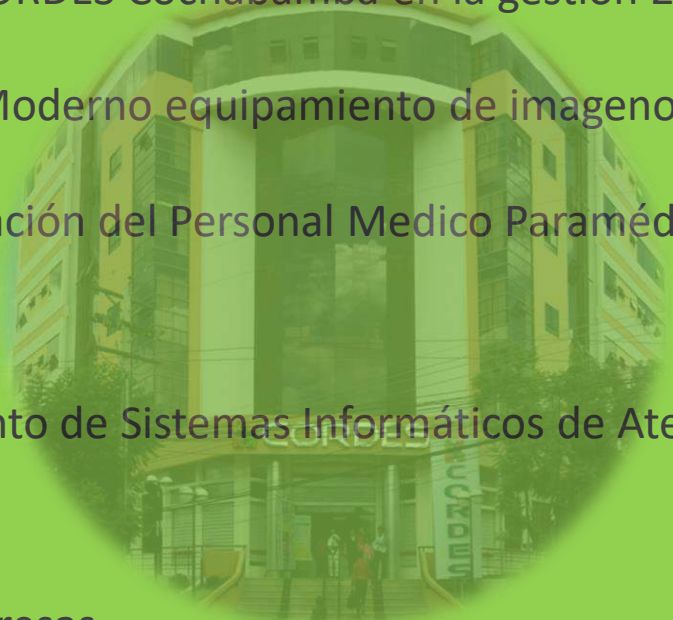

# Plan de acción



Centralización de la mayoría de Servicios médicos de Hospitalización en una sola infraestructura



Re funcionalización de ambientes del Policlínico Central para la reducción de compra de servicios externos.



Realización del Proyecto a diseño final del Policlínico de Quillacollo



# Presencia de Caja CORDES en Cochabamba

Hábitos Saludables

Policlínico Dental



Chimore

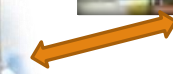

Sacaba



Quillacollo



CORDES Central  
Cochabamba



CAJA DE SALUD  
CORDES REGIONAL  
COCHABAMBA



# INFORME DE RENDICION DE CUENTAS INICIAL GESTION 2022

COCHABAMBA, MAYO  
2022

# ACTIVIDADES EN SALUD GESTION 2022

✓ Reforzamiento de las Campañas de Medicina preventiva con capacitación vía internet, redes sociales y material impreso de calidad.

Optimización de recursos y realización de campañas de análisis Clínico Laboratoriales a través de laboratorio propio.

# ACTIVIDADES EN SALUD GESTION 2022

- ✓ **Acreditación de la Caja CORDES Cochabamba en la gestión 2022**
- ✓ **Adquisición de Nuevo y Moderno equipamiento de imagenología**
- ✓ **Capacitación y especialización del Personal Medico**
- ✓ **Renovación y mejoramiento de Sistemas Informáticos de Atención Medica Historias Clinicas digitales**

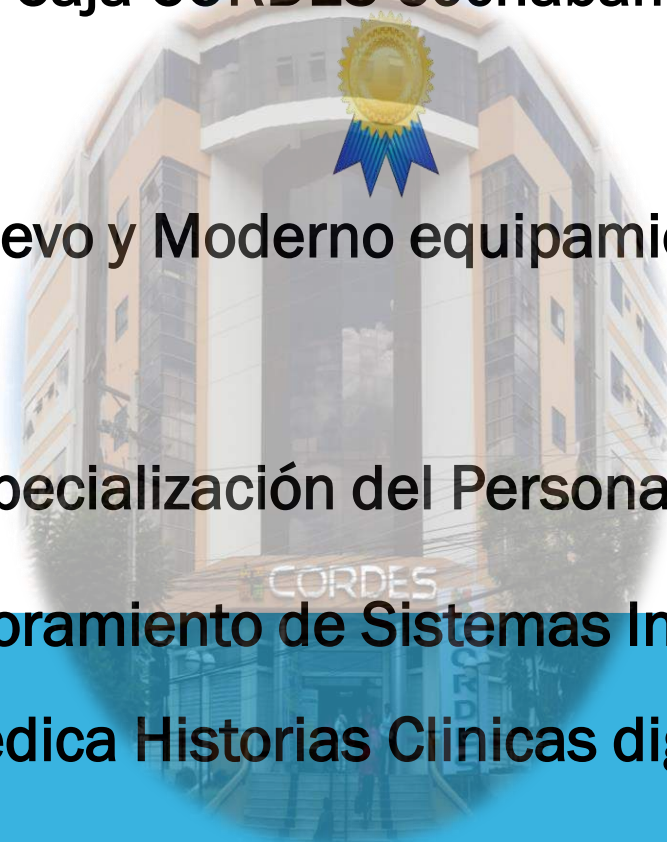

# ACTIVIDADES EN SALUD GESTION 2022

- ✓ Centralización de la mayoría de Servicios médicos de Hospitalización en una sola infraestructura
- ✓ Re funcionalización de ambientes del Policlínico Central para la reducción de compra de servicios externos.

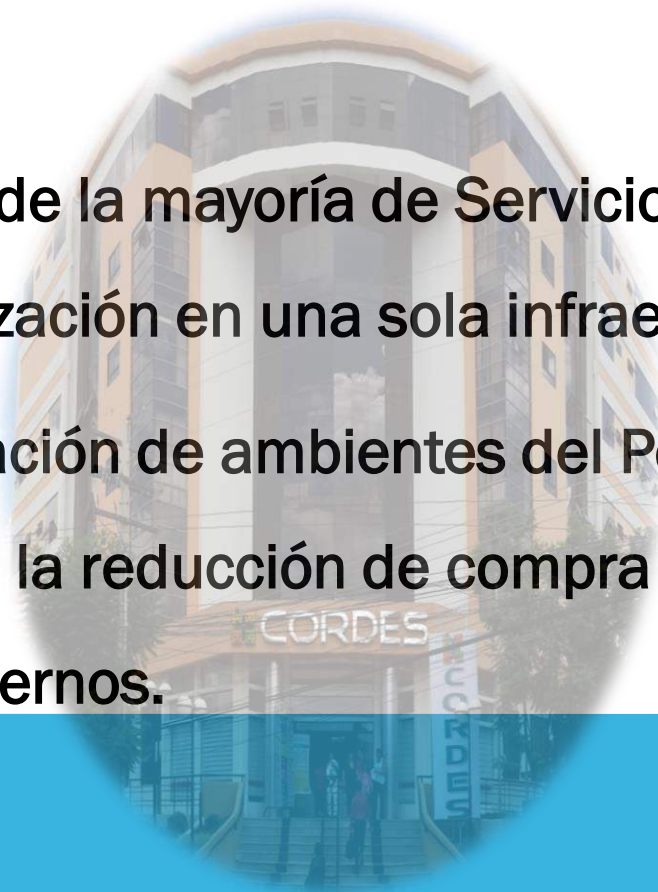

# ACTIVIDADES EN SALUD GESTION 2022

- **Atención de Emergencias las 24 horas en Policlínico Central.**
  - **Realización de Exámenes Pre y pos ocupacionales en Policlínico Central.**
  - **Contratación de Nuevos Médicos Especialistas en Cirugía Cardiovascular, Neurología, Endocrinología pediátrica y Reumatología.**
- 

# PROYECCION DE CONSULTAS Y ACTIVIDADES DE SALUD GESTION 2022 (5% INCR.)

| PRESTACIONES SALUD CONSOLIDADO, POLICLINICO CBBA. Y DISTRITALES: | DETALLE   | Proyect. 2022 |
|--|---|---------------|
| 1.- Consultas por persona protegida.                             | a) Consultas por Especialidad Médica:           | 242.599       |
|  | b) Consultas Odontológicas:                     | 26.525        |
| 2.- Recetas dispensadas por C. Externa y Hospitalización.        | a) Recetas dispensadas C. Externa:              | 452.809       |
|  | b) Recetas dispensadas Hospital:                | 39.169        |
| 3.- Análisis de Laboratorio, C.Externa, Hospitalización          | a) Estudios de Laboratorio de Consulta Externa: | 191.507       |
|  | b) Estudios de Laboratorio Hospitalizac.        | 13.633        |
| 4.- Placas Radiográficas por C.Externa, Hospitalización          | a) Placas Radiográficas Cons. Externa:          | 19.637        |
|  | b) Placas Radiográficas Hospitalización:        | 1.514         |
| 5.- Egresos Hospitalarios.                                       | a) Egresos Hospitalarios:                       | 3.085         |
| 6.- Interv. Quirúrgicas.   | a) Cirugías Programadas:                        | 790           |



# CAJA DE SALUD CORDES REGIONAL COCHABAMBA

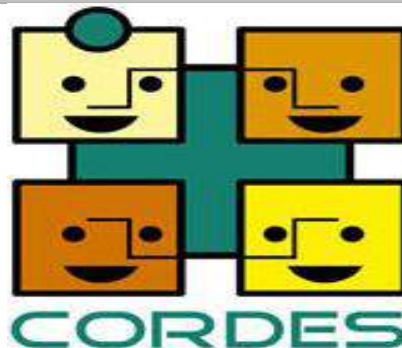

**AUDIENCIA PUBLICA DE RENDICION DE CUENTAS  
INICIAL GESTION 2022**

**PLANIFICACION Y SERVICIOS GENERALES**

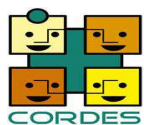

## CAJA DE SALUD CORDES REGIONAL COCHABAMBA, RENDICION DE CUENTAS INICIAL 2022



# I N V I T A C I O N

La Gerencia General, La Administración Regional y Jefatura Medica de la **Caja de Salud CORDES Regional Cochabamba**, en cumplimiento a **CIRCULAR - INSTRUCTIVO MSyD/UTRANS/IN/6/2022 del Ministerio de Salud y Deportes y Cronograma Reprogramado de la Unidad de Transparencia y Lucha Contra la Corrupción del Ministerio de Salud y Deportes**; a fin de dar cumplimiento a lo dispuesto por el Numeral 4 del Artículo 235 y parágrafo II del Artículo 241 de la Constitución Política del Estado, la Ley 341; y de acuerdo la Manual Metodológico para la Rendición Publica de Cuentas y Resolución Ministerial N° 027/2022, emitidos por el Ministerio de Justicia y Transparencia Institucional,; así mismo, conforme a los procedimientos establecidos en la Ley 974 de Unidades de Transparencia y Lucha Contra la Corrupción; **INVITAN PÚBLICAMENTE** a los Controles Sociales Activos y Pasivos, Representantes de las Empresas Afiliadas, Organizaciones Sociales y Sindicales afines a la Caja de Salud CORDES y Publico en General, a la **“AUDIENCIA PUBLICA DE RENDICION DE CUENTAS INICIAL 2022 DE LA CAJA DE SALUD CORDES REGIONAL COCHABAMBA”** (Documento Resumen, que puede ser descargado de la Página web de Caja CORDES Cbba. [www.cajacordescba.bo](http://www.cajacordescba.bo) y Facebook), que se realizará el día **Viernes 20 DE MAYO de 2022, a horas 09:30 am., de manera Virtual (Plataforma Zoom)**, cuyos datos de acceso son los siguientes:

|                   |   |
|-------------------|---|
| url:              | <a href="https://us02web.zoom.us/j/83123311904?pwd=dHcxqFRqR1F1VlJ6MlVJWmRRQkNiQT09">https://us02web.zoom.us/j/83123311904?pwd=dHcxqFRqR1F1VlJ6MlVJWmRRQkNiQT09</a> |
| ID de reunión:    | 831 2331 1904   |
| Código de Acceso: | 907169  |

Con tal motivo, agradecemos su gentil participación.

Cochabamba, 20 de Mayo de 2022

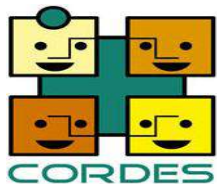

## CAJA DE SALUD CORDES REGIONAL COCHABAMBA, RENDICION DE CUENTAS INICIAL 2022



### **MISION Y VISION DE CAJA DE SALUD CORDES**

#### **MISIÓN:**

La Caja de Salud CORDES, es un Ente Gestor de Salud descentralizado, con Personería Jurídica de derecho Publico, Autonomía de Gestión y Patrimonio Propio, que otorga prestaciones en especie y dinero, enmarcados en el Código de Seguridad Social en los regímenes de Enfermedad, Maternidad y Riesgos Profesionales de Corto Plazo, para lograr una óptima condición de salud de su población asegurada en todo el territorio nacional.

#### **VISIÓN:**

Al año 2025, la Caja de Salud CORDES, se habrá constituido en el Ente Gestor Modelo de la Seguridad Social de Corto Plazo.

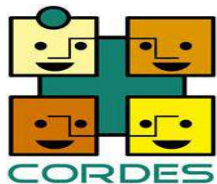

CAJA DE SALUD CORDES REGIONAL COCHABAMBA,  
RENDICION DE CUENTAS INICIAL 2022



ACCIONES – OBJETIVOS A MEDIANO PLAZO – ESTRATEGIAS

**DESCRIPCION DE LAS ACCIONES A MEDIANO PLAZO – ESTRATEGIAS, CAJA DE SALUD  
CORDES REGIONAL COCHABAMBA:**

**ACCIÓN Nro. 1:**

Alcanzar al año 2025 la sostenibilidad económica – financiera, mediante el incremento de la población asegurada activa.

**ACCIÓN Nro.2:**

Garantizar y mejorar de forma continua la otorgación de prestaciones a la población asegurada para el cuidado de su salud.

**ACCIÓN Nro. 3:**

Fortalecer la gestión institucional con infraestructura y equipamiento moderno e interconectado con sistemas informáticos que aseguren la calidad de las prestaciones en salud.

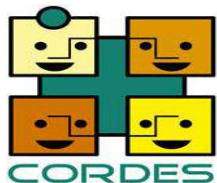

CAJA DE SALUD CORDES REGIONAL COCHABAMBA,  
RENDICION DE CUENTAS INICIAL 2022



**ACCIONES - OBJETIVOS DE GESTION DE CORTO PLAZO INSTITUCIONAL – 2022**

**ACCIONES - OBJETIVOS DE GESTION DE CORTO PLAZO INSTITUCIONAL – GESTION 2022**

**DESCRIPCION DE LAS ACCIONES - OBJETIVOS DE CORTO PLAZO, GESTION 2022, CAJA DE SALUD CORDES REGIONAL COCHABAMBA:**

|  |   |  |
|--|---|--|
| <b>OBJETIVO N° 1.-</b><br>Desarrollar Por Regional, al menos 6 campañas de Promoción de Salud y Prevención de la Enfermedad. | <b>OBJETIVO N° 2.-</b> Otorgar a la Población Asegurada, Prestaciones de Salud, con instrumentos de auditoria y gestión de calidad, sistematizando e informatizando los procesos Administrativos y protocolos Técnicos, Médicos a Nivel Nacional. | <b>OBJETIVO N° 3.-</b> Obtener la aprobación y lograr la ejecución de los proyectos de infraestructura y Equipamiento médico de salud. |
|--|---|--|

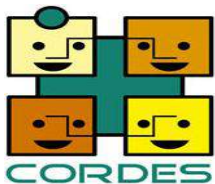

CAJA DE SALUD CORDES REGIONAL COCHABAMBA,  
RENDICION DE CUENTAS INICIAL 2022



DESARROLLO DE LOS OBJETIVOS DE GESTION: CORDES REGIONAL COCHABAMBA:

| DESCRIPCION DE LA ACTIVIDAD  | EJECUCION RESULTADOS  |   | EJECUCION PRESUP.   |                 |
|--|---|---|---|-----------------|
|  | DESCRIPCION   | GRADO EJECUCION FISICA  | EXPRESAD EN Bs.   | % EJEC. PRESUP. |
| <p><b>OBJETIVO N° 1.-<br/>Desarrollar por<br/>Regional, al menos 6<br/>campañas de<br/>Promoción de Salud<br/>y Prevención de la<br/>Enfermedad.</b></p> | <p>La <u>UNIDAD DE MEDICINA PREVENTIVA</u>, tiene Programado y Elaborado un <u>CRONOGRAMA</u> de Actividades de Controles Periódicos de salud (MEDICINA PREVENTIVA primaria y secundaria) en Empresas Aseguradas a la Caja, en un total de <u>44 ACTIVIDADES SEGUN LISTADO</u>. Así mismo, los programas y actividades a desarrollar del Policlínico Central y del <u>CENTRO DE HABITOS SALUDABLES Y MEDICINA PREVENTIVA</u>.</p> | <p>Se pretende cumplir con todas las Actividades Programadas de Medicina Preventiva en la presente gestión.</p> | Presupuesto Asignado, Programa de Medicina Preventiva Bs. | <p>0,00%</p>    |
|  |   |   | 500.000   |                 |
|  |   |   | Presup. Ejecutado Programas de Medicina Preventiva.       |                 |
|  |   |   | 0   |                 |

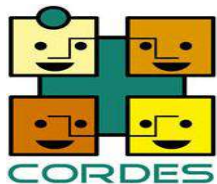

CAJA DE SALUD CORDES REGIONAL COCHABAMBA,  
RENDICION DE CUENTAS INICIAL 2022



| OBJETIVOS AREA DE SALUD:   | DESCRIPCION   | Objetivos Propuestos para la Gestión 2022 |  | Propuesto Para su Cumplimiento |
|--|---|---|--|--------------------------------|
| <b>ACTIVIDADES PROPIAS DEL ÁREA DE MEDICINA PREVENTIVA, DIRIGIDAS A LAS EMPRESAS ASEGURADAS A CAJA DE SALUD CORDES COCHABAMBA:</b> | <b><u>44 Actividades programadas en la gestión, de Medicina Preventiva A REALIZARSE en las EMPRESAS ASEGURADAS,</u></b> (Control Clínico Laboratorial, actividades de Seminarios en Salud y Otros). | Según Listado de Empresas                 |  | <b>100%</b>                    |
|  |   |   |  |                                |
|  |   |   |  |                                |
|  |   |   |  |                                |
|  |   |   |  |                                |
|  |   |   |  |                                |
|  |   |   |  |                                |
|  |   |   |  |                                |
|  |   |   |  |                                |
|  |   |   |  |                                |
|  |   |   |  |                                |
|  |   |   |  |                                |
|  |   |   |  |                                |

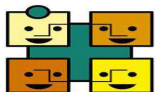

CAJA DE SALUD CORDES REGIONAL COCHABAMBA,  
RENDICION DE CUENTAS INICIAL 2022



**CRONOGRAMA DE ACTIVIDADES DE CONTROLES PERIODICOS  
DE SALUD (MEDICINA PREVENTIVA primaria y secundaria) EN EMPRESAS  
ASEGURADAS AÑO 2022 ( primer semestre)**

| Nº | MES     | FECHA  | HORA                       | EMPRESA                  | ACTIVIDAD                                  | DETALLE   |
|----|---------|--|----------------------------|--------------------------|--|---|
| 1  | FEBRERO | 15,16,17, de Febrero del 2022                | 8:00 a 11:00               | INDATROP                 | CONTROL CLINICO Y LABORATORIAL             | HTA, Glucemia, PSA, Riesgos Cardiovasculares, Control del Riñón, sangre oculta en heces, Control Ginecológico |
| 2  | FEBRERO | 22 de Febrero del 2022                       | 8:00 a 11:00               | ESTRUTEC                 | CONTROL CLINICO Y LABORATORIAL             | HTA, Glucemia, PSA, Riesgos Cardiovasculares, Control del Riñón, sangre oculta en heces, Control Ginecológico |
| 3  | FEBRERO | 23 y 24 de Febrero del 2022                  | 8:00 a 11:00               | INBOLTECO                | CONTROL CLINICO Y LABORATORIAL             | HTA, Glucemia, PSA, Riesgos Cardiovasculares, Control del Riñón, sangre oculta en heces, Control Ginecológico |
| 4  | MARZO   | 02,03 de Marzo del 2022                      | 8:00 a 11:00               | PLASTIFORTE              | CONTROL CLINICO Y LABORATORIAL             | HTA, Glucemia, PSA, Riesgos Cardiovasculares, Control del Riñón, sangre oculta en heces, Control Ginecológico |
| 5  | MARZO   | 08,09,10 de Marzo del 2022                   | 8:00 a 11:00               | FABE S.A.                | CONTROL CLINICO Y LABORATORIAL             | HTA, Glucemia, PSA, Riesgos Cardiovasculares, Control del Riñón, sangre oculta en heces, Control Ginecológico |
| 6  | MARZO   | 11 de Marzo del 2022                         | 8:00 a 11:00               | COBOCE CEMENTO           | CONTROL CLINICO Y LABORATORIAL             | HTA, Glucemia, PSA, Riesgos Cardiovasculares, Control del Riñón, sangre oculta en heces, Control Ginecológico |
| 7  | MARZO   | 15,16,17 de marzo del 2022                   | 6:00 a 9:00 marzo del 2021 | SINOHYDRO G1             | CONTROL CLINICO Y LABORATORIAL             | HTA, Glucemia, PSA, Riesgos Cardiovasculares, Control del Riñón, sangre oculta en heces, Control Ginecológico |
| 8  | MARZO   | 22,23 y 24 de Marzo del 2022                 | 8:00 a 11:00               | SINOHYDRO G2             | CONTROL CLINICO Y LABORATORIAL             | HTA, Glucemia, PSA, Riesgos Cardiovasculares, Control del Riñón, sangre oculta en heces, Control Ginecológico |
| 9  | MARZO   | 29 de Marzo del 2022                         | 8:00 a 11:00               | CHIQUICOLLO              | CONTROL CLINICO Y LABORATORIAL             | HTA, Glucemia, PSA, Riesgos Cardiovasculares, Control del Riñón, sangre oculta en heces, Control Ginecológico |
| 10 | MARZO   | 30 de Marzo del 2022                         | 8:00 a 11:00               | SEDIM                    | CONTROL CLINICO Y LABORATORIAL, VACUNACION | HTA, Glucemia, PSA, Riesgos Cardiovasculares, Control del Riñón, sangre oculta en heces, Control Ginecológico |
| 11 | MARZO   | 31 de Marzo del 2022                         | 8:00 a 11:00               | MARIE STOPES             | CONTROL CLINICO Y LABORATORIAL             | HTA, Glucemia, PSA, Riesgos Cardiovasculares, Control del Riñón, sangre oculta en heces, Control Ginecológico |
| 12 | ABRIL   | 05,06,07,12,13,14,19,20,21 de abril del 2022 | 8:00 a 11:00               | JALASOFT, FUNDACION JALA | CONTROL CLINICO Y LABORATORIAL             | HTA, Glucemia, PSA, Riesgos Cardiovasculares, Control del Riñón, sangre oculta en heces, Control Ginecológico |
| 13 | ABRIL   | 26,27 de abril del 2022                      | 8:00 a 11:00               | DON BOSCO                | CONTROL CLINICO Y LABORATORIAL             | HTA, Glucemia, PSA, Riesgos Cardiovasculares, Control del Riñón, sangre oculta en heces, Control Ginecológico |
| 14 | ABRIL   | 28 de Abril del 2022                         | 8:00 a 11:00               | SAN ONOFRE               | CONTROL CLINICO Y LABORATORIAL             | HTA, Glucemia, PSA, Riesgos Cardiovasculares, Control del Riñón, sangre oculta en heces, Control Ginecológico |
| 15 | MAYO    | 03 de mayo del 2022                          | 8:00 a 11:00               | VETERQUIMICA             | CONTROL CLINICO Y LABORATORIAL             | HTA, Glucemia, PSA, Riesgos Cardiovasculares, Control del Riñón, sangre oculta en heces, Control Ginecológico |



CAJA DE SALUD CORDES REGIONAL COCHABAMBA,  
RENDICION DE CUENTAS INICIAL 2022



**CRONOGRAMA DE ACTIVIDADES DE CONTROLES PERIODICOS  
DE SALUD (MEDICINA PREVENTIVA primaria y secundaria) EN EMPRESAS  
ASEGURADAS AÑO 2022 (segundo semestre)**

| Nº | MES    | FECHA   | HORA         | EMPRESA                  | ACTIVIDAD                      | DETALLE   |
|----|--------|---|--------------|--------------------------|--------------------------------|---|
| 16 | MAYO   | 04 de mayo del 2022                           | 8:00 a 11:00 | MANO A MANO              | CONTROL CLINICO Y LABORATORIAL | HTA, Glucemia, PSA, Riesgos Cardiovasculares, Control del Riñón, sangre oculta en heces, Control Ginecológico |
| 17 | MAYO   | 05 de Mayo del 2022                           | 8:00 a 11:00 | MISICUNI                 | CONTROL CLINICO Y LABORATORIAL | HTA, Glucemia, PSA, Riesgos Cardiovasculares, Control del Riñón, sangre oculta en heces, Control Ginecológico |
| 18 | MAYO   | 10,11,12,17,18,19 del 2022                    | 8:00 a 11:00 | ASAMBLEA LEGISLATIVA     | CONTROL CLINICO Y LABORATORIAL | HTA, Glucemia, PSA, Riesgos Cardiovasculares, Control del Riñón, sangre oculta en heces, Control Ginecológico |
| 19 | MAYO   | 24,25,26 de Mayo del 2022                     | 8:00 a 11:00 | COBOCE CERAMICA          | CONTROL CLINICO Y LABORATORIAL | HTA, Glucemia, PSA, Riesgos Cardiovasculares, Control del Riñón, sangre oculta en heces, Control Ginecológico |
| 20 | JUNIO  | 31 de Mayo, 01,02,07,08,09 de Junio del 2022  | 8:00 a 11:00 | GOB DE SACABA            | CONTROL CLINICO Y LABORATORIAL | HTA, Glucemia, PSA, Riesgos Cardiovasculares, Control del Riñón, sangre oculta en heces, Control Ginecológico |
| 21 | JUNIO  | 14,15,22,23,28,29,30 de Junio del 2022        | 8:00 a 11:00 | CAJA DE SALUD CORDES     | CONTROL CLINICO Y LABORATORIAL | HTA, Glucemia, PSA, Riesgos Cardiovasculares, Control del Riñón, sangre oculta en heces, Control Ginecológico |
| 22 | JULIO  | 05,06,07 de Julio del 2022                    | 8:00 a 11:00 | COOPERATIVA DE ENSEÑANZA | CONTROL CLINICO Y LABORATORIAL | HTA, Glucemia, PSA, Riesgos Cardiovasculares, Control del Riñón, sangre oculta en heces, Control Ginecológico |
| 23 | JULIO  | 12,13,14 de Julio del 2022                    | 8:00 a 11:00 | CONCEJO MUNICIPAL        | CONTROL CLINICO Y LABORATORIAL | HTA, Glucemia, PSA, Riesgos Cardiovasculares, Control del Riñón, sangre oculta en heces, Control Ginecológico |
| 24 | JULIO  | 19 de Julio del 2022                          | 8:00 a 11:00 | OPERADORA CREX           | CONTROL CLINICO Y LABORATORIAL | HTA, Glucemia, PSA, Riesgos Cardiovasculares, Control del Riñón, sangre oculta en heces, Control Ginecológico |
| 25 | JULIO  | 20 de Julio del 2022                          | 8:00 a 11:00 | VAPORINOX                | CONTROL CLINICO Y LABORATORIAL | HTA, Glucemia, PSA, Riesgos Cardiovasculares, Control del Riñón, sangre oculta en heces, Control Ginecológico |
| 26 | JULIO  | 21 de julio del 2022                          | 8:00 a 11:00 | RAYOS X ENCINAS          | CONTROL CLINICO Y LABORATORIAL | HTA, Glucemia, PSA, Riesgos Cardiovasculares, Control del Riñón, sangre oculta en heces, Control Ginecológico |
| 27 | JULIO  | 21 y 22 de Julio del 2022                     | 8:00 a 11:00 | PAPELERA VINTO           | CONTROL CLINICO Y LABORATORIAL | HTA, Glucemia, PSA, Riesgos Cardiovasculares, Control del Riñón, sangre oculta en heces, Control Ginecológico |
| 28 | JULIO  | 26,27,28 de Julio,02,03,04 de Agosto del 2022 | 8:00 a 11:00 | AISB                     | CONTROL CLINICO Y LABORATORIAL | HTA, Glucemia, PSA, Riesgos Cardiovasculares, Control del Riñón, sangre oculta en heces, Control Ginecológico |
| 29 | AGOSTO | 09,10 de Agosto del 2022                      | 8:00 a 11:00 | INSTITUTO PSIQUIATRICO   | CONTROL CLINICO Y LABORATORIAL | HTA, Glucemia, PSA, Riesgos Cardiovasculares, Control del Riñón, sangre oculta en heces, Control Ginecológico |
| 30 | AGOSTO | 11 de Agosto del 2022                         | 8:00 a 11:00 | SANAT FHARMA             | CONTROL CLINICO Y LABORATORIAL | HTA, Glucemia, PSA, Riesgos Cardiovasculares, Control del Riñón, sangre oculta en heces, Control Ginecológico |



CAJA DE SALUD CORDES REGIONAL COCHABAMBA,  
RENDICION DE CUENTAS INICIAL 2022



**CRONOGRAMA DE ACTIVIDADES DE CONTROLES PERIODICOS  
DE SALUD (MEDICINA PREVENTIVA primaria y secundaria) EN EMPRESAS  
ASEGURADAS AÑO 2022 (segundo semestre)**

| Nº | MES        | FECHA   | HORA         | EMPRESA                    | ACTIVIDAD                      | DETALLE   |
|----|------------|---|--------------|----------------------------|--------------------------------|---|
| 31 | AGOSTO     | 16,17,18 de Agosto del 2022                                 | 8:00 a 11:00 | COORP. INTEGRAL COCHABAMBA | CONTROL CLINICO Y LABORATORIAL | HTA, Glucemia, PSA, Riesgos Cardiovasculares, Control del Riñón, sangre oculta en heces, Control Ginecológico |
| 32 | AGOSTO     | 23,24,25, de Agosto del 2022                                | 8:00 a 11:00 | CLINICA LOS ANGELES        | CONTROL CLINICO Y LABORATORIAL | HTA, Glucemia, PSA, Riesgos Cardiovasculares, Control del Riñón, sangre oculta en heces, Control Ginecológico |
| 33 | SEPTIEMBRE | 06,07, 08, de Septiembre del 2022                           | 8:00 a 11:00 | INTERVIAS                  | CONTROL CLINICO Y LABORATORIAL | HTA, Glucemia, PSA, Riesgos Cardiovasculares, Control del Riñón, sangre oculta en heces, Control Ginecológico |
| 34 | SEPTIEMBRE | 20,21,22 de septiembre del 2022                             | 8:00 a 11:00 | ARQPRO                     | CONTROL CLINICO Y LABORATORIAL | HTA, Glucemia, PSA, Riesgos Cardiovasculares, Control del Riñón, sangre oculta en heces, Control Ginecológico |
| 35 | SEPTIEMBRE | 27, 28,29 de Septiembre y 04,05,06 y 07 de Octubre del 2022 | 8:00 a 11:00 | UNILEVER                   | CONTROL CLINICO Y LABORATORIAL | HTA, Glucemia, PSA, Riesgos Cardiovasculares, Control del Riñón, sangre oculta en heces, Control Ginecológico |
| 36 | OCTUBRE    | 03, 04 y 06 de octubre del 2022                             | 7:00 a 11:00 | SEDCAM                     | CONTROL CLINICO Y LABORATORIAL | HTA, Glucemia, PSA, Riesgos Cardiovasculares, Control del Riñón, sangre oculta en heces, Control Ginecológico |
| 37 | OCTUBRE    | 11 de Octubre del 2022                                      | 8:00 a 11:00 | PALMA VERDE                | CONTROL CLINICO Y LABORATORIAL | HTA, Glucemia, PSA, Riesgos Cardiovasculares, Control del Riñón, sangre oculta en heces, Control Ginecológico |
| 38 | OCTUBRE    | 12,13 de Octubre del 2022                                   | 8:00 a 11:00 | PLASTICOS DERQUI           | CONTROL CLINICO Y LABORATORIAL | HTA, Glucemia, PSA, Riesgos Cardiovasculares, Control del Riñón, sangre oculta en heces, Control Ginecológico |
| 39 | OCTUBRE    | 18,19,20, de octubre 2022                                   | 8:00 a 11:00 | A DEFINIR                  | CONTROL CLINICO Y LABORATORIAL | HTA, Glucemia, PSA, Riesgos Cardiovasculares, Control del Riñón, sangre oculta en heces, Control Ginecológico |
| 40 | OCTUBRE    | 25,26,27, de octubre del 2021                               | 8:00 a 11:00 | A DEFINIR                  | CONTROL CLINICO Y LABORATORIAL | HTA, Glucemia, PSA, Riesgos Cardiovasculares, Control del Riñón, sangre oculta en heces, Control Ginecológico |
| 41 | NOVIEMBRE  | 08, 09,10 de Noviembre del 2022                             | 8:00 a 11:00 | AVANTICA                   | CONTROL CLINICO Y LABORATORIAL | HTA, Glucemia, PSA, Riesgos Cardiovasculares, Control del Riñón, sangre oculta en heces, Control Ginecológico |
| 42 | NOVIEMBRE  | 15,16,17,23,24,25 de Noviembre del 2022                     | 8:00 a 11:00 | SINFA                      | CONTROL CLINICO Y LABORATORIAL | HTA, Glucemia, PSA, Riesgos Cardiovasculares, Control del Riñón, sangre oculta en heces, Control Ginecológico |
| 43 | NOVIEMBRE  | 22,23,24,29,30 de Noviembre del 2022                        | 8:00 a 11:00 | CLINICA LOS OLIVOS         | CONTROL CLINICO Y LABORATORIAL | HTA, Glucemia, PSA, Riesgos Cardiovasculares, Control del Riñón, sangre oculta en heces, Control Ginecológico |
| 44 | NOVIEMBRE  | 29,30 de Noviembre del 2022                                 | 8:00 a 11:00 | A DEFINIR                  | CONTROL CLINICO Y LABORATORIAL | HTA, Glucemia, PSA, Riesgos Cardiovasculares, Control del Riñón, sangre oculta en heces, Control Ginecológico |

Dra. Betsna Maldonado V. Coordinadora de Medicina Preventiva  
CAJA DE SALUD CORDES REGIONAL COCHABAMBA



## ACTIVIDADES DE LA GESTION 2022 DEL CENTRO DE MEDICINA PREVENTIVA Y HABITOS SALUDABLES

Las actividades a realizar están dentro de los:

1. PROGRAMAS DE PROMOCION DE SALUD
2. PROGRAMA DE PREVENCIÓN DE LAS ENFERMEDADES

Planteamiento de reuniones periódicas con los responsables :

### ► PROGRAMAS DE PROMOCION DE SALUD:

- ✓ PROGRAMAS DE ATENCIÓN EN NUTRICION
- ✓ PROGRAMA DE SALUD MENTAL
- ✓ PROGRAMA DE EDUCACION A LA POBLACION AFILIADA

### ► PROGRAMA DE PREVENCIÓN DE LAS ENFERMEDADES

- ✓ PROGRAMA DE GINECOLOGÍA PREVENTIVA A LAS EMPRESAS
- ✓ PROGRAMA DETECCIÓN TEMPRANA CANCER DE CUELLO UTERINO
- ✓ PROGRAMA DETECCIÓN TEMPRANA CANCER DE MAMA
- ✓ PROGRAMA DE ONCOLOGÍA EN GENERAL (CÁNCER DE PRÓSTATA Y CÁNCER DE COLON)



CAJA DE SALUD CORDES REGIONAL COCHABAMBA,  
RENDICION DE CUENTAS INICIAL 2022



## OTRAS ACTIVIDADES DE LA GESTION 2022 DEL CENTRO DE MEDICINA PREVENTIVA Y HABITOS SALUDABLES – EXPOSICION DE TEMAS DE SALUD

| MES       | TEMA  | EXPOSITORES   |
|-----------|---|---|
| MARZO     | CANCER DE CUELLO UTERINO                            | Dra. Vania Oquendo<br>Dra. Daina Luz Torrico<br>Dra. Ingrid Tapia Ayad<br>Dr. Manuel Oquendo<br>Dra. Jimena Sánchez |
| MAYO      | SALUD RENAL E HIPERTENSION ARTERIAL                 | Dra. Bestna Maldonado<br>Dr. Silvestre Arze<br>Dra. Marcela Rodrigo   |
| JUNIO     | CANCER DE PROSTATA Y DE COLON                       | UROLOGIA GASTROENTEROLOGIA  |
| JULIO     | SALUD HEPATICA                                      | GASTROENTEROLOGIA   |
| AGOSTO    | ADULTO MAYOR  | GERIATRIA   |
| OCTUBRE   | CANCER DE MAMA                                      | Dra. Vania Oquendo<br>Dra. Daina Luz Torrico<br>Dra. Ingrid Tapia Ayad<br>Dr. Manuel Oquendo<br>Dra. Jimena Sánchez |
| NOVIEMBRE | SALUD MENTAL - LUCHA CONTRA LA VIOLENCIA A LA MUJER | Lic. Lorene Congrains<br>Lic. Juan Jaimes   |
| DICIEMBRE | SALUD VISUAL  | OFTALMOLOGIA  |

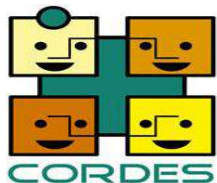

CAJA DE SALUD CORDES REGIONAL COCHABAMBA,  
RENDICION DE CUENTAS INICIAL 2022



| DESCRIPCION DE LA ACTIVIDAD   | EJECUCION RESULTADOS   |                        | EJECUCION PRESUP.  |                 |
|---|--|------------------------|--|-----------------|
|   | DESCRIPCION  | GRADO EJECUCION FISICA | EXPRESAD EN Bs.  | % EJEC. PRESUP. |
| <b>OBJETIVO N° 2.-<br/>Otorgar a la Población<br/>Asegurada, Prestaciones<br/>de Salud, con<br/>instrumentos de auditoria<br/>y gestión de calidad,<br/>sistematizando e<br/>informatizando los<br/>procesos Administrativos y<br/>protocolos Técnicos,<br/>Médicos a Nivel Nacional.</b> | La Caja de Salud CORDES Cbba., Brinda Prestaciones de Salud, eficaces, eficientes, con Calidad, Calidez y Oportunidad.                                     | 100%                   | Presup. Asignado<br><b>Programa 72 y 98</b><br>Servicios de Salud<br>Bs.:  | 0,00%           |
|   |  |                        | <b>94.060.081</b>  |                 |
|   | Consolidación y Futura Ampliación de la <b>RED DE SERVICIOS DE SALUD</b> (Quillacollo, Sacaba, Chimore, Punata, Aiquile, Ivirgarzama, Villa Tunari, Otros) |                        | Presup. Ejecutado<br><b>Programa 72 y 98</b><br>Servicios de Salud<br>Bs.: |                 |
|   |  | -                      |  |                 |

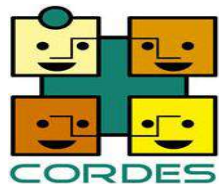

CAJA DE SALUD CORDES REGIONAL COCHABAMBA,  
RENDICION DE CUENTAS INICIAL 2022



| OBJETIVOS AREA SALUD:  | DESCRIPCION  | Objetivos Propuestos para la Gestión 2022   | Propuesto Para su Cumplimiento |
|--|--|---|--------------------------------|
| <p>Funcionamiento pleno de la Unidad de Auditoria Médica y de los <b><u>Comités de Gestión y Mejora de la Calidad de Salud</u></b>, de acuerdo a Normativas.</p> | <p>Los Comités de Gestión y Mejora de la Calidad en Salud, Asesoramiento y Auditoria Médica; <b>se constituyen en Instrumentos de Control de Calidad Institucional de Salud:</b></p> | <p>1.- Comité de Auditoria Médica y Expediente Clínico</p> <hr/> <p>2.- Comité de Vigilancia Epidemiológica - Sub Comités de: Bioseguridad, Manejo de Residuos Sólidos, de Infecciones Asoc. A la Atención en Salud IAAS.</p> <hr/> <p>3.- Comité de Farmacia y Terapéutica</p> <hr/> <p>4.- Comité de Lactancia Materna</p> <hr/> <p>5.- Comité de Bioética</p> <hr/> <p>6.- Comité de Gestión de Calidad y Acreditación</p> <hr/> <p>7.- Comité Médico - Administrativo</p> <hr/> <p>8.- Comité del Tumor</p> <hr/> <p>9.- Comité de Cirugía Ambulatoria</p> <hr/> <p>10.- Comité de Cesáreas</p> <hr/> <p>11.- Comité de Emergencia, Sub Comité de Contingencia COVID-19</p> | <p><b>100%</b></p>             |



CAJA DE SALUD CORDES REGIONAL COCHABAMBA,  
RENDICION DE CUENTAS INICIAL 2022



**PLANIFICACION DE LA UNIDAD DE EMERGENCIA SANITARIA COVID-19, PARA LA GESTION 2022 (TOTAL SIETE EJES DE ASISTENCIA EN SALUD PLANIFICADAS PARA LA GESTION 2022)**

**EJE.1.** ATENCION OPORTUNA EN CONSULTA EXTERNA DE PACIENTES SOSPECHOSOS Y CONFIRMACION DEL COVID -19

**EJE.3.** AISLAMIENTO DOMICILIARIO DE PACIENTES POSITIVOS BAJO VIGILANCIA MEDICA

**EJE.4.** ATENCION HOSPITALARIA DE PACIENTES POSITIVOS EN CLINICAS DE CONVENIO Y COMPRA DE SERVICIOS

**EJE.5.** VACUNACION INTENSIVA CONTRA EL COVID-19

**EJE.6.** FORTALECIMIENTO DE LA BIOSEGURIDAD Y LIMPIEZA EN ESTABLECIMIENTOS DE ATENCION DE SALUD DE LA CAJA

CORDES

**EJE. 7.** CAPACITACION EN BIOSEGURIDAD Y USO CORRECTO DE EPP A TRABAJADORES DE EMPRESAS AFILIADAS

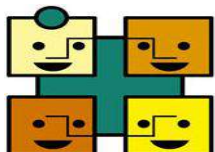

# CAJA DE SALUD CORDES REGIONAL COCHABAMBA, RENDICION DE CUENTAS INICIAL 2022



| PRESTACIONES SALUD CONSOLIDADO, POLICLINICO CBBA. Y DISTRITALES: | DETALLE   | Proyect. 2022 | Cumplida 2022 | % Cumpl. | Presup. Asignado Bs.                                       | % Ejec.      |              |
|--|---|---------------|---------------|----------|--|--------------|--------------|
| 1.- Consultas por persona protegida.                             | a) Consultas por Especialidad Médica:           | 242.599       | 0             | 0%       | Presup. Asignado Programa 72 y 98 Servicios de Salud Bs.:  | <b>0,00%</b> |              |
|  | b) Consultas Odontológicas:                     | 26.525        | 0             | 0%       |  |              |              |
| 2.- Recetas dispensadas por C. Externa y Hospitalización.        | a) Recetas dispensadas C. Externa:              | 452.809       | 0             | 0%       | <b>94.060.081</b>  |              |              |
|  | b) Recetas dispensadas Hospital:                | 39.169        | 0             | 0%       |  |              |              |
| 3.- Análisis de Laboratorio, C.Externa, Hospitalización          | a) Estudios de Laboratorio de Consulta Externa: | 191.507       | 0             | 0%       | Presup. Ejecutado Programa 72 y 98 Servicios de Salud Bs.: |              |              |
|  | b) Estudios de Laboratorio Hospitalizac.        | 13.633        | 0             | 0%       |  |              |              |
| 4.- Placas Radiográficas por C.Externa, Hospitalización          | a) Placas Radiográficas Cons. Externa:          | 19.637        | 0             | 0%       | <b>0</b>   |              |              |
|  | b) Placas Radiográficas Hospitalización:        | 1.514         | 0             | 0%       |  |              |              |
| 5.- Egresos Hospitalarios.                                       | a) Egresos Hospitalarios:                       | 3.085         | 0             | 0%       |  |              |              |
| 6.- Interv. Quirúrgicas.   | a) Cirugías Programadas:                        | 790           | 0             | 0%       |  |              |              |
| PRESTACIONES POLICLINICO CBBA.:                                  | DETALLE   | Proyect. 2022 | Cumplida 2022 | % Cumpl. | Presup. Asignado Bs.                                       |              | % Ejec.      |
| 1.- Consultas por persona protegida.                             | a) Consultas por Especialidad Médica:           | 224.974       | 0             | 0%       | Presup. Asignado Progr. Serv. Salud Bs.:                   |              | <b>0,00%</b> |
|  | b) Consultas Odontológicas:                     | 20.411        | 0             | 0%       |  |              |              |
| 2.- Recetas dispensadas por C. Externa y Hospitalización.        | a) Recetas dispensadas C. Externa:              | 402.196       | 0             | 0%       | <b>94.060.081</b>  |              |              |
|  | b) Recetas dispensadas Hospital:                | 39.169        | 0             | 0%       |  |              |              |
| 3.- Análisis de Laboratorio, C.Externa, Hospitalización          | a) Estudios de Laboratorio de Consulta Externa: | 189.434       | 0             | 0%       | Presup. Ejecutado Programa 72 y 98 Servicios de Salud Bs.: |              |              |
|  | b) Estudios de Laboratorio de Hospitalización:  | 13.633        | 0             | 0%       |  |              |              |
| 4.- Placas Radiográficas por C.Externa, Hospitalización          | a) Placas Radiográficas de Consulta Externa:    | 19.220        | 0             | 0%       | <b>0</b>   |              |              |
|  | b) Placas Radiográficas Hospitalización:        | 1.514         | 0             | 0%       |  |              |              |
| 5.- Egresos Hospitalarios.                                       | a) Egresos Hospitalarios:                       | 3.085         | 0             | 0%       |  |              |              |
| 6.- Interv. Quirúrgicas.   | a) Cirugías Programadas:                        | 790           | 0             | 0%       |  |              |              |

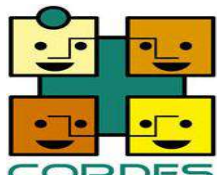

# CAJA DE SALUD CORDES REGIONAL COCHABAMBA, RENDICION DE CUENTAS INICIAL 2022



| PRESTACIONES DE SALUD DISTRITAL<br>QUILLACOLLO:  | DETALLE   | Proyect. 2022 | Cumplida 2022 | % Cmpl. | Presup. Asignado Bs.  | % Ejec.      |
|--|---|---------------|---------------|---------|---|--------------|
| 1.- Consultas por persona protegida.   | a) Consultas por Especialidad Médica:               | 13.224        | 0             | 0%      | Presup. Asignado<br><b>Programa 72 y 98</b><br>Servicios de Salud Bs.:  | <b>0,00%</b> |
|  | b) Consultas Odontológicas:                         | 4.937         | 0             | 0%      |   |              |
| 2.- Recetas dispensadas por C. Externa y Hospitalización.                                  | a) Recetas dispensadas C. Externa:                  | 41.585        | 0             | 0%      | <b>94.060.081</b>   |              |
|  | b) Recetas dispensadas Hospital:                    | 0             | 0             | -       |   |              |
| 3.- Análisis de Laboratorio, C.Externa, Hospitalización                                    | a) Estudios de Laboratorio de Consulta Externa:     | 1.996         | 0             | 0%      | Presup. Ejecutado<br><b>Programa 72 y 98</b><br>Servicios de Salud Bs.: |              |
|  | b) Estudios de Laboratorio de Hospitalización:      | 0             | 0             | -       |   |              |
| 4.- Placas Radiográficas por C.Externa, Hospitalización                                    | a) Placas Radiográficas de Consulta Externa:        | 417           | 0             | 0%      | <b>0</b>  |              |
|  | b) Placas Radiográficas Hospitalización:            | 0             | 0             | -       |   |              |
| 5.- Egresos Hospitalarios.   | a) Egresos Hospitalarios:                           | 0             | 0             | -       | <b>0</b>  |              |
| 6.- Interv. Quirúrgicas.   | a) Cirugías Programadas:                            | 0             | 0             | -       |   |              |
| PRESTACIONES DE SALUD DISTRITAL<br>CHIMORE-TROPICO   | DETALLE   | Proyect. 2022 | Cumplida 2022 | % Cmpl. | Presup. Asignado Bs.  | % Ejec.      |
| CAJA DE SALUD CORDES, en la Sub Regional del Trópico de Cochabamba (Localidad de CHIMORE). | a) Consultas por Especialidad Médica:               | 4.402         | 0             | 0%      | Presup. Asignado<br><b>Programa 72 y 98</b><br>Servicios de Salud Bs.:  | <b>0,00%</b> |
|  | b) Consultas Odontológicas:                         | 1.177         | 0             | 0%      |   |              |
|  | a) Recetas dispensadas C. Externa:                  | 9.028         | 0             | 0%      |   |              |
|  | b) Recetas dispensadas Hospital:                    | 0             | 0             | -       | Presup. Ejecutado<br><b>Programa 72 y 98</b><br>Servicios de Salud Bs.: |              |
|  | a) Estudios de Laboratorio de Consulta Externa:     | 78            | 0             | -       |   |              |
|  | Placas Radiográficas de Consulta Externa:           | 0             | 0             | -       | <b>0</b>  |              |
|  | Medicina Preventiva: Visitas a Empresas Aseguradas. | 0             | 0             | 0%      |   |              |

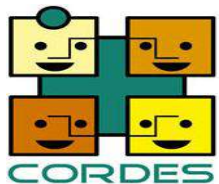

CAJA DE SALUD CORDES REGIONAL COCHABAMBA,  
RENDICION DE CUENTAS INICIAL 2.021



| DESCRIPCION DE LA ACTIVIDAD.   | EJECUCION RESULTADOS   |                    | EJECUCION PRESUP.  |                 |
|--|--|--------------------|--|-----------------|
|  | DESCRIPCION  | GRADO EJEC. FISICA | EXPRESAD EN Bs.  | % EJEC. PRESUP. |
| <b>OBJETIVO N° 3.- Obtener la aprobación y lograr la ejecución de los proyectos de Infraestructura y Equipamiento Médico de Salud.</b> | Proceso <u>Contrat. Consultoría "Proyecto Estudio de Diseño Técnico de Preinversión EDTP, Construcción de Policlínico - Distrital de Quillacollo"</u> , Precio Ref. Bs.800.000.- según PAC Institucional de la Gestión 2021 (Partida 46000 Estudios y Proyectos Para Inversión). | 0%                 | Presup. Asig. Bs.:<br><b>800.000</b><br>Presup. Ejec., Bs.:<br>-   | 0,00%           |
|  | Contratación <u>SUPERVISOR DE OBRA, Para construcción del Hospital de 2do. Nivel Ampliado.</u>   | 0%                 | Presup. Asig. Bs.:<br><b>9.081.400</b><br>Presup. Ejec., Bs.:<br>- | 0,00%           |
|  | Maquinaria y Equipo (Part. 43000): Equipo de Oficina y Muebles, Equipo de Transp., Equipo Medico y de Laboratorio  | 0%                 | Presup. Asig. Bs.:<br><b>1.388.500</b><br>Presup. Ejec., Bs.:<br>- | 0,00%           |



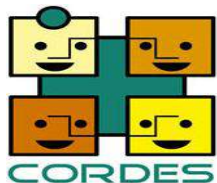

## CAJA DE SALUD CORDES REGIONAL COCHABAMBA, RENDICION DE CUENTAS INICIAL 2022



| OBJETIVOS AREA SALUD - ADMINISTRACION:   | DESCRIPCION   | Objetivos Propuestos para la Gestión 2022   | Propuesto Para su Cumplimiento: |
|--|---|---|---------------------------------|
| <b>Otros Objetivos:</b>  | <b>Sistematización de Procesos en el Área Administrativa.</b> | Beneficiara a más de <b>36.823.- asegurados</b> de Caja CORDES  | <b>100%</b>                     |
| Capacitación del personal del área de Adm. y Salud.                                    | <b>Capacitación de Personal</b>                               | Se programan Cursos, Seminarios y asistencia a cursos de capacitación, para el periodo.                           | <b>100%</b>                     |
| Cumplir el Decreto Supremo 0181 y sus Decretos Reglamentarios.                         | <b>Cumplimiento de Normativas (D.S. 0181)</b>                 | Cumplimiento del D.S 0181   | <b>100%</b>                     |
| Mejorar los actuales Procedimientos del área Administrativa.                           | <b>Mejora de Procedimientos</b>                               | Mejorar los actuales procedimientos del Área Administrativa y del Área de Salud en el periodo.                    | <b>100%</b>                     |
| Mejorar el Clima Organizacional Institucional  | <b>Mejorar Clima Organizacional</b>                           | Realización de cursos de Relaciones Humanas, Trato al Paciente, Ética Profesional y otros Cursos de Capacitación. | <b>100%</b>                     |
| Cumplir las disposiciones y normativas legales establecidas por el Ministerio de Salud | <b>Cumplimiento Obligatorio de Leyes y Normativas</b>         | Cumplimiento de Leyes, D.S., Disposiciones y Normativas legales establecidas y en actual vigencia.                | <b>100%</b>                     |



**PRESUPUESTO DE INGRESOS  
PARA LA GESTIÓN 2022  
EXPRESADO EN BOLIVIANOS**

**INGRESOS**

| PARTIDA        | DETALLE   | PRESUPUESTO APROBADO | TOTAL EJECUTADO | SALDO              | % EJECUTADO |
|----------------|---|----------------------|-----------------|--------------------|-------------|
| <b>12000</b>   | <b>VENTA DE BIENES Y SERVICIOS DE LAS ADMINISTRACIONES PUBLICAS</b> | <b>453.900</b>       | <b>0</b>        | <b>453.900</b>     | <b>0,00</b> |
| 12200          | Venta de Servicios de las Administraciones Públicas                 | 453.900              |                 | 453.900            | 0,00        |
| <b>15000</b>   | <b>TASAS, DERECHOS Y OTROS INGRESOS</b>                             | <b>94.000</b>        | <b>0</b>        | <b>94.000</b>      | <b>0,00</b> |
| 15910          | Multas  | 94.000               |                 | 94.000             | 0,00        |
| <b>17000</b>   | <b>CONTRIBUCIONES A LA SEGURIDAD SOCIAL</b>                         | <b>121.872.100</b>   | <b>0</b>        | <b>121.872.100</b> | <b>0,00</b> |
| 17100          | Contribuciones Obligatorias Patronal                                | 119.574.900          | 0               | 119.574.900        | 0,00        |
| 17111          | Del Sector Público  | 34.034.800           |                 | 34.034.800         | 0,00        |
| 17112          | Del Sector Privado  | 85.540.100           |                 | 85.540.100         | 0,00        |
| 17120          | Contribuciones Obligatorias Laborales                               | 1.960.700            |                 | 1.960.700          | 0,00        |
| 17121          | Del Sector Público  | 500.000              |                 | 500.000            | 0,00        |
| 17122          | Del Sector Privado  | 1.460.700            |                 | 1.460.700          | 0,00        |
| 17200          | Contribuciones Voluntarias  | 336.500              |                 | 336.500            | 0,00        |
| <b>35000</b>   | <b>DISMINUCIÓN DE OTROS ACTIVOS FINANCIEROS</b>                     | <b>24.830.863</b>    | <b>0</b>        | <b>24.830.863</b>  | <b>0,00</b> |
| 35110          | Disminución de Caja y Bancos  | 24.830.863           | 0               | 24.830.863         | 0,00        |
| <b>TOTALES</b> |   | <b>147.250.863</b>   | <b>0</b>        | <b>147.250.863</b> | <b>0,00</b> |



**CAJA DE SALUD "CORDES"**  
**Regional Cochabamba**



**PRESUPUESTO DE EGRESOS**  
**GESTION 2022**

**EGRESOS**

**PROGRAMA: 00 ADMINISTRACION**

| PARTIDA      | DETALLE   | PRESUPUESTO APROBADO | EJECUCION ACUMULADA | % EJECUTADO | SALDO             |
|--------------|---|----------------------|---------------------|-------------|-------------------|
| <b>10000</b> | <b>SERVICIOS PERSONALES</b>                             | <b>4.695.347</b>     |                     |             | <b>4.695.347</b>  |
| 11000        | EMPLEADOS PERMANENTES                                   | 3.146.506            |                     |             | 3.146.506         |
| 12000        | EMPLEADOS NO PERMANENTES                                | 576.072              |                     |             | 576.072           |
| 13000        | PREVISIÓN SOCIAL  | 555.684              |                     |             | 555.684           |
| 15000        | PREVISIONES P/ INCREMENTO DE GASTOS SERV. PERSONALES    | 417.085              |                     |             | 417.085           |
| <b>20000</b> | <b>SERVICIOS NO PERSONALES</b>                          | <b>1.535.366</b>     |                     |             | <b>1.535.366</b>  |
| 21000        | SERVICIOS BASICOS                                       | 107.700              |                     |             | 107.700           |
| 22000        | SERVICIOS DE TRANSPORTE Y SEGUROS                       | 277.750              |                     |             | 277.750           |
| 23000        | ALQUILERES  | 41.000               |                     |             | 41.000            |
| 24000        | MANTENIMIENTO Y REPARACIONES                            | 228.410              |                     |             | 228.410           |
| 25000        | SERVICIOS PROFESIONALES Y COMERCIALES                   | 595.804              |                     |             | 595.804           |
| 26000        | OTROS SERVICIOS NO PERSONALES                           | 284.702              |                     |             | 284.702           |
| <b>30000</b> | <b>MATERIALES Y SUMINISTROS</b>                         | <b>445.150</b>       |                     |             | <b>445.150</b>    |
| 31000        | ALIMENTOS Y PRODUCTOS AGROFORESTALES                    | 182.700              |                     |             | 182.700           |
| 32000        | PRODUCTOS DE PAPEL CARTON E IMPRESOS                    | 25.300               |                     |             | 25.300            |
| 33000        | TEXTILES Y VESTUARIO                                    | 42.000               |                     |             | 42.000            |
| 34000        | COMBUSTIBLES, PRODUCTOS QUÍMICOS, FARMACEUTICOS Y OTROS | 32.000               |                     |             | 32.000            |
| 39000        | PRODUCTOS VARIOS  | 163.150              |                     |             | 163.150           |
| <b>57000</b> | <b>INCREMENTO DE DISPONIBILIDADES</b>                   | <b>37.523.453</b>    |                     |             | <b>37.523.453</b> |
| 57100        | INCREMENTO DE CAJA Y BANCOS                             | 37.523.453           |                     |             | 37.523.453        |
|              | <b>TOTALES</b>  | <b>44.199.316</b>    |                     |             | <b>44.199.316</b> |



**CAJA DE SALUD "CORDES"**  
**Regional Cochabamba**



**PRESUPUESTO EGRESOS**  
**GESTION 2022**

**EGRESOS**

**PROGRAMA: 72 SALUD**

| PARTI-DA     | DETALLE   | PRESUPUESTO APROBADO | EJECUCION ACUMULADA | % EJECUTADO | SALDO             |
|--------------|---|----------------------|---------------------|-------------|-------------------|
| <b>10000</b> | <b>SERVICIOS PERSONALES</b>                             | <b>29.454.598</b>    |                     |             | <b>29.454.598</b> |
| 11000        | EMPLEADOS PERMANENTES                                   | 19.115.150           |                     |             | 19.115.150        |
| 12000        | EMPLEADOS NO PERMANENTES                                | 5.065.404            |                     |             | 5.065.404         |
| 13000        | PREVISIÓN SOCIAL  | 3.698.618            |                     |             | 3.698.618         |
| 15000        | PREVISIONES P/ INCREMENTO DE GASTOS SERV. PERSONALES    | 1.575.426            |                     |             | 1.575.426         |
| <b>20000</b> | <b>SERVICIOS NO PERSONALES</b>                          | <b>35.710.743</b>    |                     |             | <b>35.710.743</b> |
| 21000        | SERVICIOS BASICOS                                       | 944.300              |                     |             | 944.300           |
| 22000        | SERVICIOS DE TRANSPORTE Y SEGUROS                       | 1.109.410            |                     |             | 1.109.410         |
| 23000        | ALQUILERES  | 369.000              |                     |             | 369.000           |
| 24000        | MANTENIMIENTO Y REPARACIONES                            | 1.655.690            |                     |             | 1.655.690         |
| 25000        | SERVICIOS PROFESIONALES Y COMERCIALES                   | 31.312.800           |                     |             | 31.312.800        |
| 26000        | OTROS SERVICIOS NO PERSONALES                           | 319.543              |                     |             | 319.543           |
| <b>30000</b> | <b>MATERIALES Y SUMINISTROS</b>                         | <b>28.894.740</b>    |                     |             | <b>28.894.740</b> |
| 31000        | ALIMENTOS Y PRODUCTOS AGROFORESTALES                    | 1.162.740            |                     |             | 1.162.740         |
| 32000        | PRODUCTOS DE PAPEL CARTON E IMPRESOS                    | 227.700              |                     |             | 227.700           |
| 33000        | TEXTILES Y VESTUARIO                                    | 288.000              |                     |             | 288.000           |
| 34000        | COMBUSTIBLES, PRODUCTOS QUÍMICOS, FARMACEUTICOS Y OTROS | 25.733.000           |                     |             | 25.733.000        |
| 39000        | PRODUCTOS VARIOS  | 1.483.300            |                     |             | 1.483.300         |
|              | <b>TOTALES</b>  | <b>94.060.081</b>    |                     |             | <b>94.060.081</b> |



**CAJA DE SALUD "CORDES"**  
**Regional Cochabamba**



**PRESUPUESTO DE EGRESOS**  
**GESTION 2022**

**EGRESOS**

**PROGRAMA: 98 OTROS**

| <b>PARTIDA</b> | <b>DETALLE</b>   | <b>PRESUPUESTO APROBADO</b> | <b>EJECUCION ACUMULADA</b> | <b>% EJECUTADO</b> | <b>SALDO</b>     |
|----------------|--|-----------------------------|----------------------------|--------------------|------------------|
| <b>40000</b>   | <b>ACTIVOS REALES</b>  | <b>1.688.500</b>            |                            |                    | <b>1.688.500</b> |
| 41000          | INMOBILIARIOS  |                             |                            |                    |                  |
| 42000          | CONSTRUCCIONES   |                             |                            |                    |                  |
| 42230          | Construcciones y Mejoras Bienes Públicos                           |                             |                            |                    |                  |
| 43000          | MAQUINARIA Y EQUIPO  | 1.388.500                   |                            |                    | 1.388.500        |
| 43100          | Equipo de Oficina y Muebles  | 475.000                     |                            |                    | 475.000          |
| 43300          | Equipo de Transporte, Tracción y Elevación                         | 90.000                      |                            |                    | 90.000           |
| 43400          | Equipo Médico y de Laboratorio                                     | 823.500                     |                            |                    | 823.500          |
| 46000          | ESTUDIOS Y PROYECTOS PARA INVERSION                                |                             |                            |                    |                  |
| 46100          | Para Construcciones de Bienes Públicos de Dominio Privado          |                             |                            |                    |                  |
| 49000          | OTROS ACTIVOS  | 300.000                     |                            |                    | 300.000          |
| 49100          | Activos Intangibles  | 300.000                     |                            |                    | 300.000          |
| <b>50000</b>   | <b>ACTIVOS FINANCIEROS</b>   |                             |                            |                    |                  |
| 51100          | Compra de Acciones, Participaciones de Cap.                        |                             |                            |                    |                  |
| 57000          | Incremento de Disponibilidades                                     |                             |                            |                    |                  |
| <b>60000</b>   | <b>SERVICIO DE LA DEUDA PUBLICA Y DISMINUCION DE OTROS PASIVOS</b> | <b>600.000</b>              |                            |                    | <b>600.000</b>   |
| 68000          | DISMINUCION DE OTROS PASIVOS                                       | 600.000                     |                            |                    | 600.000          |
| 68200          | Pago de Beneficios Sociales  | 600.000                     |                            |                    | 600.000          |
| <b>70000</b>   | <b>TRANSFERENCIAS</b>  | <b>6.702.966</b>            |                            |                    | <b>6.702.966</b> |
| 73000          | TRANSFERENCIAS CORRIENTES AL SECTOR PUB.                           | 6.093.605                   |                            |                    | 6.093.605        |
| 73200          | Transferencia Corriente a los Organos Legislativos                 | 609.361                     |                            |                    | 609.361          |
| <b>90000</b>   | <b>OTROS GASTOS</b>  |                             |                            |                    |                  |
| 99000          | PROVISION PARA GASTOS CORRIENTES                                   |                             |                            |                    |                  |
| 99100          | Provisión para gastos de Capital                                   |                             |                            |                    |                  |
|                | <b>TOTALES</b>   | <b>8.991.466</b>            |                            |                    | <b>8.991.466</b> |