

CAJA DE SALUD CORDES
REGIONAL COCHABAMBA

INFORME DE RENDICION DE CUENTAS INICIAL GESTION 2023

COCHABAMBA, ABRIL 2023

Visión

- Al año 2025 la Caja de Salud CORDES se ha constituido en el ente gestor modelo de la Seguridad Social de Corto Plazo en Bolivia

Misión

- La Caja de Salud CORDES es un ente gestor de salud de corto plazo descentralizado con personalidad jurídica de derecho público y patrimonio propio sin fines de lucro, con autonomía de gestión administrativa, financiera, legal y técnica que otorga prestaciones en especie y dinero enmarcadas en el código de seguridad social en los regímenes de enfermedad, maternidad y riesgos profesionales para lograr una óptima condición de salud de su población asegurada en todo el territorio nacional.

Organigrama propuesto Área Salud 2023

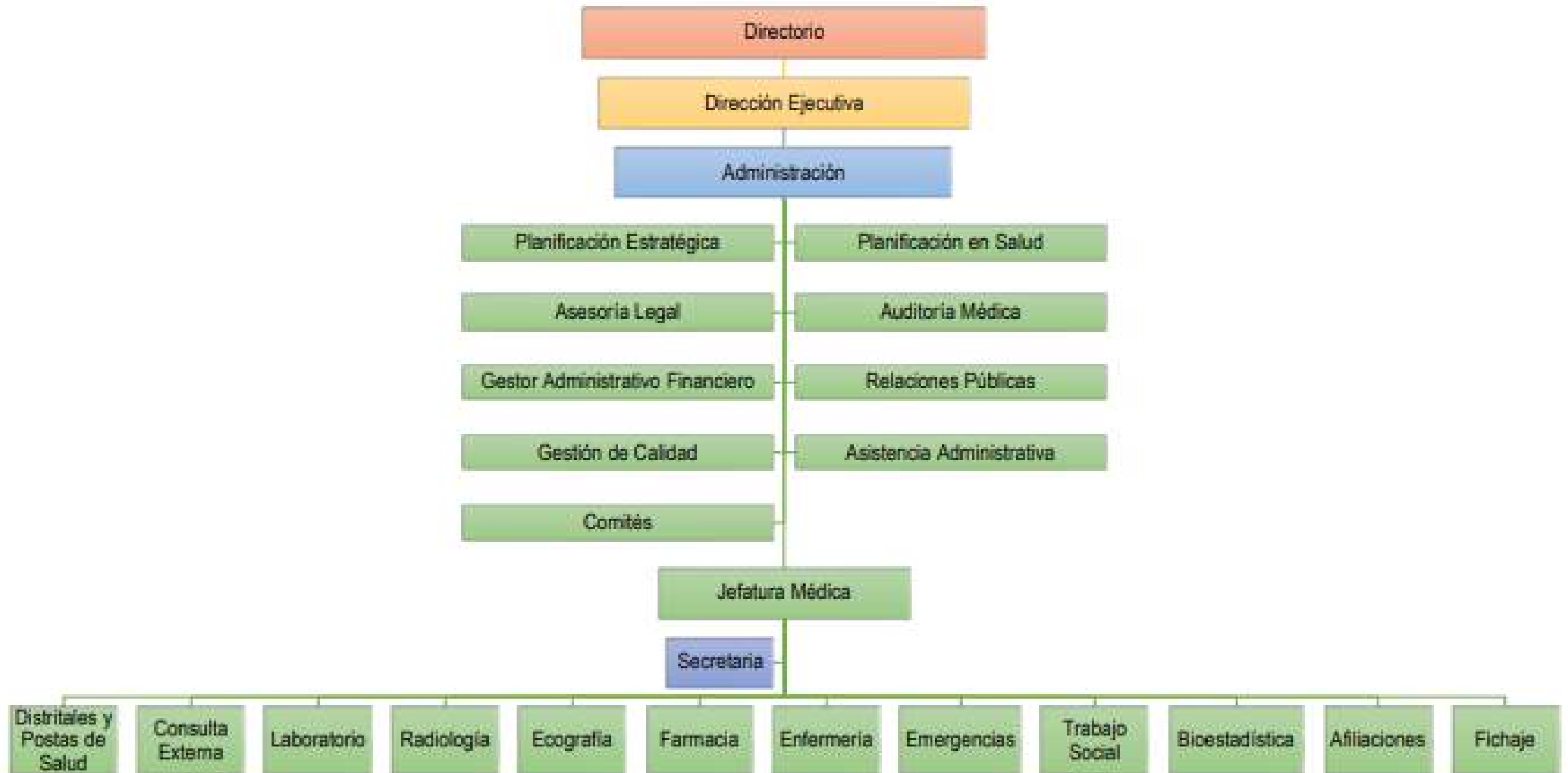

Organigrama propuesto Área Administrativa 2023

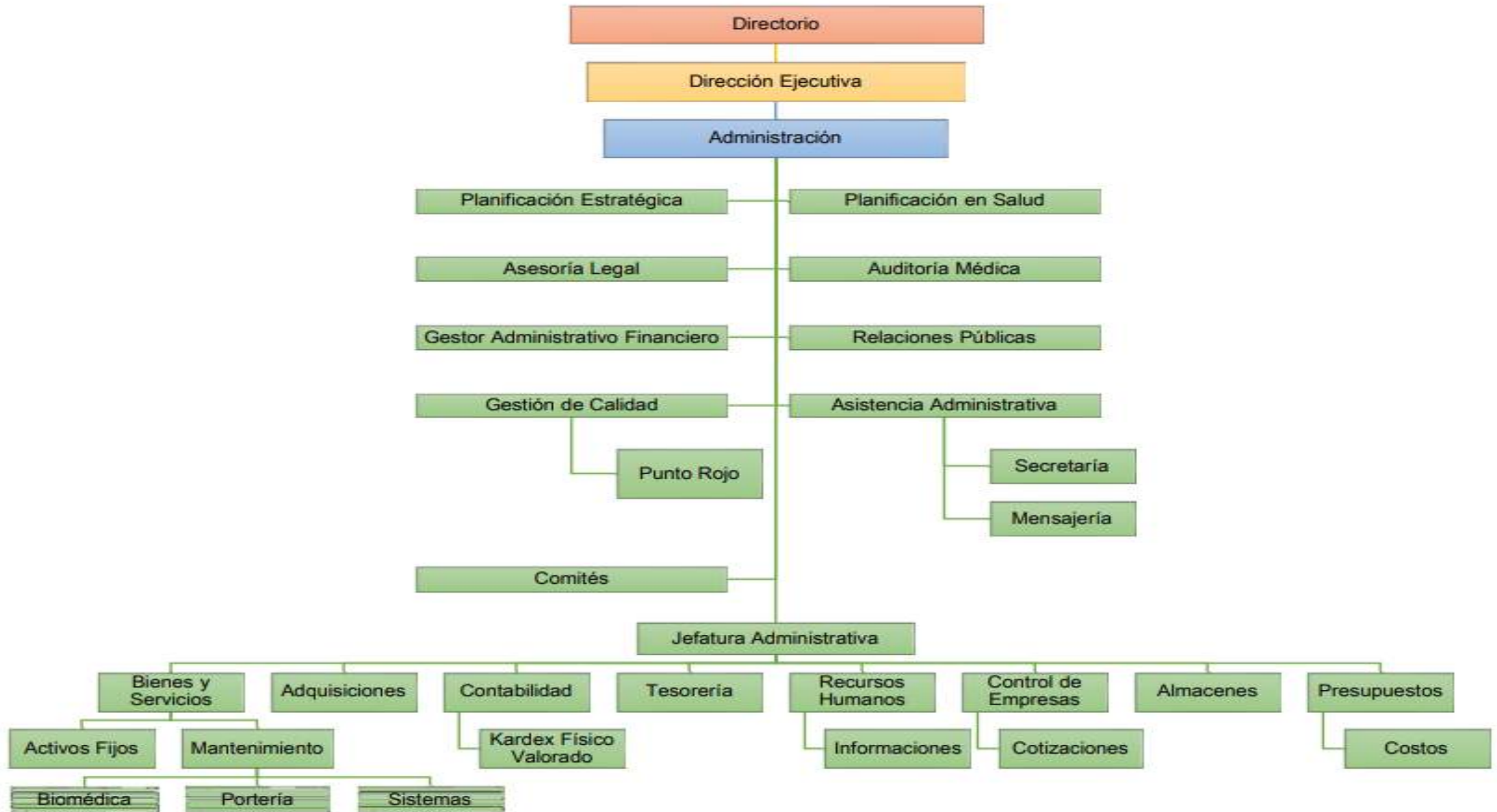

GESTION ESTRATEGICA



Fortalezas



- **Habilitación del Policlínico Chimoré con 94 %** 
- **Atención de Emergencias las 24 horas en Policlínico Central.**
- **Realización de Exámenes Pre y pos ocupacionales en Policlínico Central.**
- **Contratación de Nuevos Médicos Especialistas.**

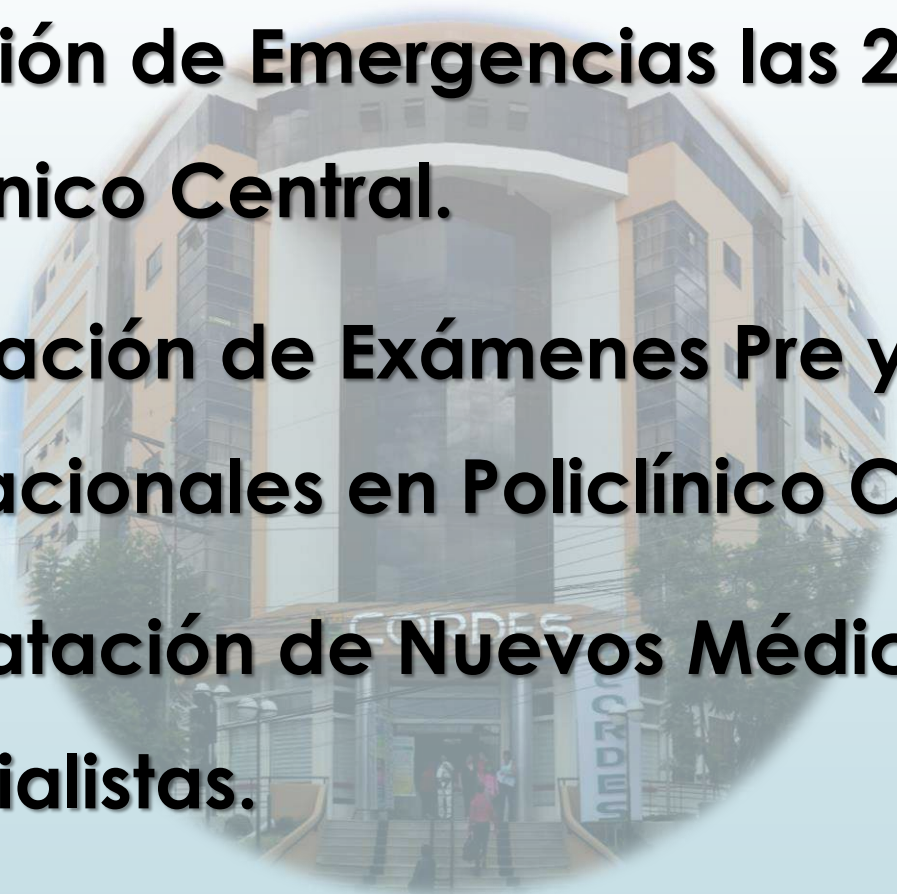

- Ampliación de la capacidad de atención en Policlínico Quillacollo en nueva **infraestructura**

Fortalezas



Fortalezas



- **Centralización del Servicio de Farmacia para mejor atención y control administrativo.**
- **Reubicación del Servicio de Afiliaciones para mejor atención y disminución de aglomeraciones.**
- **Contratación de Nuevos Médicos Especialistas.**
- **Ampliación de Especialidades en Hábitos Saludables**

Debilidades



- **Falta de Infraestructura propia en la Red de Servicios en Distritales de CORDES Cochabamba (Quillacollo - Sacaba).**
- **Falta de Sistema de Información Institucional Integral.**
- **Falta de Sistemas Complementarios de registro (Bajas Medicas, Medios de Diagnostico)**

Oportunidades



- **Posición competitiva ante entes gestores en el medio.**
- **Administración nacional renovada**
- **Nuevas políticas de salud sobre afiliación y desafiliación de empresas.**
- **Conciencia de las empresas de los beneficios de contar con Seguro de Salud.**
- **Superación de la Pandemia, reactivación de la economía y afiliación de nuevos asegurados.**

Amenazas



- **Cambio de Administración**
- **Pandemia de COVID 19 - otras pandemias.**
- **Situación política nacional inestable**
- **Insatisfacción de la población protegida**

Objetivos institucionales

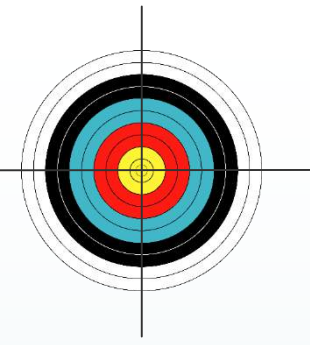

OBJETIVO 1.

Alcanzar al año 2025 la sostenibilidad económica – financiera mediante el incremento de la población asegurada activa

OBJETIVO 2.

Garantizar y mejorar de forma continua la otorgación de prestaciones a la población asegurada para el cuidado de su salud

OBJETIVO 3.

Fortalecer la gestión institucional con infraestructura y equipamiento moderno e interconectado con sistemas informáticos que aseguren la calidad de las prestaciones en salud

Plan de acción



O1. Alcanzar al año 2025 la sostenibilidad económica – financiera mediante el incremento de la población asegurada activa

- ✓ ➤ Preservación de la cantidad de población protegida actual mediante atención esmerada y de calidad.
- ✓ ➤ Coordinación estrecha con Controles Sociales, Sindicatos y población protegida en general para lograr servicios de salud con calidad y oportunidad
- ✓ ➤ Recuperar el prestigio y posicionamiento de la caja CORDES Cochabamba en el sistema de seguridad social nacional.

Plan de acción



02. Garantizar y mejorar de forma continua la otorgación de prestaciones a la población asegurada para el cuidado de su salud

- ✓ ➤ Vigilancia y monitoreo de la Acreditación de la Caja CORDES Cochabamba 
- ✓ ➤ Capacitación y especialización del Personal Medico Paramédico y Administrativo
- ✓ ➤ Aplicación de la Política de calidad de la Institución y vigilancia de la satisfacción de nuestros usuarios
- ✓ ➤ Renovación y mejoramiento de Sistemas Informáticos de Atención Medica y gestión económica.
- ✓ ➤ **Descentralización de las atenciones medicas**



Plan de acción



O3. Fortalecer la gestión institucional con infraestructura y equipamiento moderno e interconectado con sistemas informáticos que aseguren la calidad de las prestaciones en salud



➤ Realización del Proyecto a diseño final del Policlínico de Quillacollo



➤ Estudio de factibilidad de Compra o construcción de Infraestructura Hospitalaria.



➤ Compra de terreno en el Municipio de Sacaba



Presencia de Caja CORDES en Cochabamba

Hábitos Saludables

Policlínico Dental



Chimoré



Quillacollo



CORDES Central Cochabamba

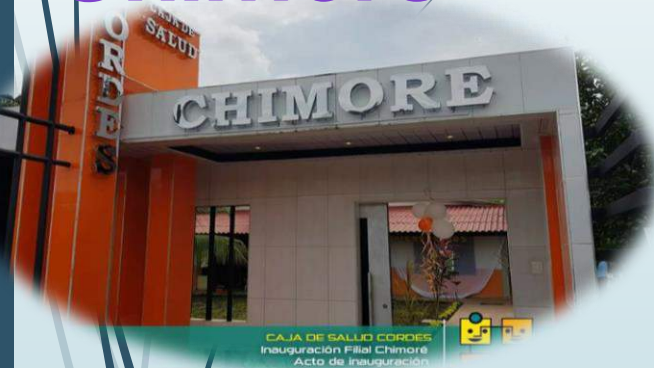

Sacaba



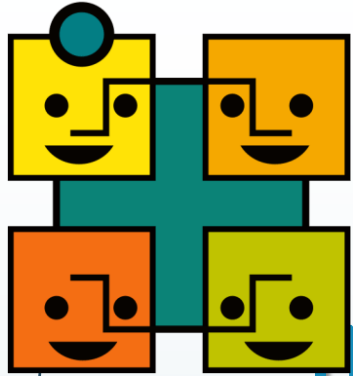

CAJA DE SALUD CORDES
REGIONAL COCHABAMBA

INFORME DE RENDICION DE
CUENTAS INICIAL GESTION
2023
AREA SALUD

COCHABAMBA, ABRIL 2023

CRECIMIENTO DE LA POBLACION PROTEGIDA

POBLACION PROYECTADA A DICIEMBRE DE 2023

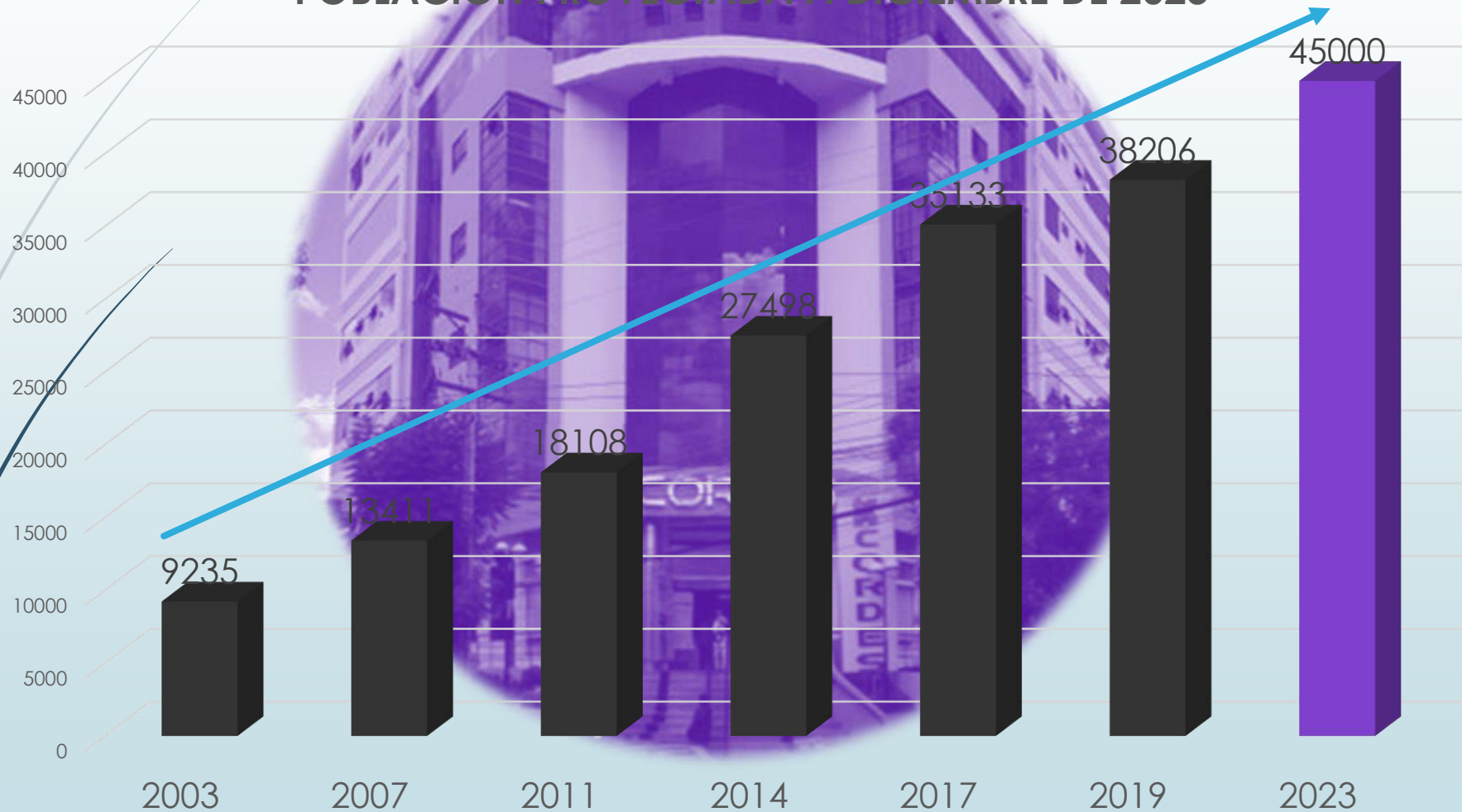

INDICADORES EN SALUD AL INICIO DE LA

GESTIÓN

| INDICADOR | VALOR | ESTANDAR ACEPTABLE |
|---|-------|--|
| INDICE OCUPACIONAL | 94% | 80% a 90% |
| ESTANCIA MEDIA MEDICINA INTERNA | 4,6 | 7 días |
| ESTANCIA MEDIA CIRUGIA GENERAL | 3,0 | 7 días |
| ESTANCIA MEDIA PEDIATRIA | 3,0 | 3 a 5 días |
| ESTANCIA MEDIA GINECOLOGIA | 4,5 | 3 a 4 días |
| ESTANCIA MEDIA OBSTETRICIA | 1,8 | 1 a 2 días |
| ESTANCIA MEDIA TRAUMATOLOGIA | 2,2 | 7 días |
| ESTANCIA PROMEDIO | 3,0 | |
| PORCENTAJE DE MORTALIDAD | 1,3 % | |
| RELACION DE CAMAS POR 1000 ASEGURADOS | 0,9 | 2 camas por cada 1000 personas |
| RELACION DE MEDICOS POR 1000 ASEGURADOS | 3,36 | 1,3 médicos por cada 1000 personas |
| RELACION DE ENFERMERAS GRADUADAS POR MEDICO | 3,1 | 1 licenciada enfermera por cada 10 médicos |

INDICADORES EN SALUD AL INICIO DE LA GESTIÓN 2023

| INDICADOR | VALOR | ESTANDAR ACEPTABLE |
|--|-------|--|
| RELACION DE AUXILIAR DE ENFERMERIA POR MEDICO | 0,41 | 1 Auxiliar de enfermería por 3 a 4 médicos |
| NUMERO DE CONSULTAS POR PERSONA PROTEGIDA | 9 | 6 a 8 consultas por año |
| RELACION DE RECETAS POR CONSULTA EXTERNA | 1,48 | De 0.80 a 1.20 recetas por consulta |
| RELACION DE EXAMENES DE LABORATORIO POR CONSULTA EXTERNA | 85 % | De 35% a 40% |
| ESTUDIOS DE RX POR CONSULTA | 4,5 % | De 5% a 10% |
| INDICE DE CESAREAS DE EMERGENCIA | 59% | 30% |
| INDICE DE CESAREAS ITERATIVAS | 24% | |
| PARTO NATURAL | 17% | |



ACTIVIDADES DE AUDITORIA MEDICA Y GESTIÓN DE CALIDAD

- Funcionamiento de los Comités de Asesoramiento de la Calidad
- Evaluación Integral de Unidades Y Servicios Médicos.
- Auditorias programáticas (PAI; Niño sano; VIH; Rabia).
- Auditoria de Recetas recurrente.
- Auditorias Medicas Internas de Expedientes Clínicos y Acto Medico.
- Evaluación y seguimiento del Proceso de Acreditación.

ACTIVIDADES COMITÉ DE VIGILANCIA EPIDEMIOLÓGICA Y SUBCOMITÉS

- ▶ Seguimiento al cumplimiento de las medidas de bioseguridad al personal de salud, asegurados y beneficiarios que acudan a la Institución.
- ▶ Evaluación y seguimiento del manejo de residuos sólidos, limpieza y desinfección
- ▶ Simulacro de derrame de residuos sólidos y material corto punzante (2 simulacros proyectados)
- ▶ Realización de cultivos de ambientes y cultivos de manos cada 3 meses



PRESUPUESTO DE INGRESOS
PARA LA GESTIÓN 2023
EXPRESADO EN BOLIVIANOS

INGRESOS

| PARTIDA | DETALLE | PRESUPUESTO APROBADO | TOTAL EJECUTADO | SALDO | % EJECU-TADO |
|--------------|---|----------------------|-----------------|--------------------|--------------|
| 12000 | VENTA DE BIENES Y SERVICIOS DE LAS ADMINISTRACIONES PUBLICAS | 1.366.071 | 0 | 1.366.071 | 0,00 |
| 12200 | Venta de Servicios de las Administraciones Públicas | 1.366.071 | | 1.366.071 | 0,00 |
| 15000 | TASAS, DERECHOS Y OTROS INGRESOS | 89.492 | 0 | 89.492 | 0,00 |
| 15910 | Multas | 89.492 | | 89.492 | 0,00 |
| 17000 | CONTRIBUCIONES A LA SEGURIDAD SOCIAL | 123.173.398 | 0 | 123.173.398 | 0,00 |
| 17100 | Contribuciones Obligatorias Patronal | 120.329.977 | | 120.329.977 | 0,00 |
| 17111 | Del Sector Público | 32.131.432 | | 32.131.432 | 0,00 |
| 17112 | Del Sector Privado | 88.198.545 | | 88.198.545 | 0,00 |
| 17120 | Contribuciones Obligatorias Laborales | 2.398.066 | | 2.398.066 | 0,00 |
| 17121 | Del Sector Público | 375.573 | | 375.573 | 0,00 |
| 17122 | Del Sector Privado | 2.022.493 | | 2.022.493 | 0,00 |
| 17200 | Contribuciones Voluntarias | 445.355 | | 445.355 | 0,00 |
| 35000 | DISMINUCIÓN DE OTROS ACTIVOS FINANCIEROS | 83.600.000 | 0 | 83.600.000 | 0,00 |
| 35110 | Disminución de Caja y Bancos | 83.600.000 | | 83.600.000 | 0,00 |
| | TOTALES | 208.228.961 | 0 | 208.228.961 | 0,00 |



CAJA DE SALUD "CORDES"
Regional Cochabamba



PRESUPUESTO DE EGRESOS
GESTION 2023

EGRESOS

PROGRAMA: 00 ADMINISTRACION

| PARTIDA | DETALLE | PRESUPUESTO APROBADO | EJECUCION ACUMULADA | % EJECUTADO | SALDO |
|--------------|---|----------------------|---------------------|-------------|------------------|
| 10000 | SERVICIOS PERSONALES | 5.047.991 | | | 5.047.991 |
| 11000 | EMPLEADOS PERMANENTES | 3.098.295 | | | 3.098.295 |
| 12000 | EMPLEADOS NO PERMANENTES | 789.552 | | | 789.552 |
| 13000 | PREVISIÓN SOCIAL | 598.727 | | | 598.727 |
| 15000 | PREVISIONES P/ INCREMENTO DE GASTOS SERV. PERSONALES | 561.417 | | | 561.417 |
| 20000 | SERVICIOS NO PERSONALES | 1.521.666 | | | 1.521.666 |
| 21000 | SERVICIOS BASICOS | 105.200 | | | 105.200 |
| 22000 | SERVICIOS DE TRANSPORTE Y SEGUROS | 258.742 | | | 258.742 |
| 23000 | ALQUILERES | 41.000 | | | 41.000 |
| 24000 | MANTENIMIENTO Y REPARACIONES | 182.200 | | | 182.200 |
| 25000 | SERVICIOS PROFESIONALES Y COMERCIALES | 596.264 | | | 596.264 |
| 26000 | OTROS SERVICIOS NO PERSONALES | 338.260 | | | 338.260 |
| 30000 | MATERIALES Y SUMINISTROS | 462.115 | | | 462.115 |
| 31000 | ALIMENTOS Y PRODUCTOS AGROFORESTALES | 168.852 | | | 168.852 |
| 32000 | PRODUCTOS DE PAPEL CARTON E IMPRESOS | 25.300 | | | 25.300 |
| 33000 | TEXTILES Y VESTUARIO | 37.000 | | | 37.000 |
| 34000 | COMBUSTIBLES, PRODUCTOS QUÍMICOS, FARMACEUTICOS Y OTROS | 37.000 | | | 37.000 |
| 39000 | PRODUCTOS VARIOS | 193.963 | | | 193.963 |
| | TOTALES | 7.031.772 | | | 7.031.772 |



CAJA DE SALUD "CORDES"
Regional Cochabamba



PRESUPUESTO EGRESOS
GESTION 2023

EGRESOS

PROGRAMA: 72 SALUD

| PARTIDA | DETALLE | PRESUPUESTO APROBADO | EJECUCION ACUMULADA | % EJECUTADO | SALDO |
|--------------|---|----------------------|---------------------|-------------|-------------------|
| 10000 | SERVICIOS PERSONALES | 34.038.550 | | | 34.038.550 |
| 11000 | EMPLEADOS PERMANENTES | 22.098.839 | | | 22.098.839 |
| 12000 | EMPLEADOS NO PERMANENTES | 6.189.540 | | | 6.189.540 |
| 13000 | PREVISIÓN SOCIAL | 4.335.579 | | | 4.335.579 |
| 15000 | PREVISIONES P/ INCREMENTO DE GASTOS SERV. PERSONALES | 1.414.592 | | | 1.414.592 |
| 20000 | SERVICIOS NO PERSONALES | 32.470.703 | | | 32.470.703 |
| 21000 | SERVICIOS BASICOS | 946.800 | | | 946.800 |
| 22000 | SERVICIOS DE TRANSPORTE Y SEGUROS | 1.299.546 | | | 1.299.546 |
| 23000 | ALQUILERES | 369.000 | | | 369.000 |
| 24000 | MANTENIMIENTO Y REPARACIONES | 1.639.800 | | | 1.639.800 |
| 25000 | SERVICIOS PROFESIONALES Y COMERCIALES | 28.128.398 | | | 28.128.398 |
| 26000 | OTROS SERVICIOS NO PERSONALES | 87.159 | | | 87.159 |
| 30000 | MATERIALES Y SUMINISTROS | 30.277.865 | | | 30.277.865 |
| 31000 | ALIMENTOS Y PRODUCTOS AGROFORESTALES | 1.403.136 | | | 1.403.136 |
| 32000 | PRODUCTOS DE PAPEL CARTON E IMPRESOS | 227.700 | | | 227.700 |
| 33000 | TEXTILES Y VESTUARIO | 293.000 | | | 293.000 |
| 34000 | COMBUSTIBLES, PRODUCTOS QUÍMICOS, FARMACEUTICOS Y OTROS | 26.862.353 | | | 26.862.353 |
| 39000 | PRODUCTOS VARIOS | 1.491.676 | | | 1.491.676 |
| | TOTALES | 96.787.118 | | | 96.787.118 |



CAJA DE SALUD "CORDES"
Regional Cochabamba



PRESUPUESTO DE EGRESOS
GESTION 2023

EGRESOS

PROGRAMA: 98 OTROS

| PARTIDA | DETALLE | PRESUPUESTO APROBADO | EJECUCION ACUMULADA | % EJECUTADO | SALDO |
|--------------|--|----------------------|---------------------|-------------|-------------------|
| 40000 | ACTIVOS REALES | 91.552.131 | | | 91.552.131 |
| 41000 | INMOBILIARIOS | 87.000.000 | | | 87.000.000 |
| 41100 | EDIFICIOS | 87.000.000 | | | 87.000.000 |
| 43000 | MAQUINARIA Y EQUIPO | 4.263.131 | | | 4.263.131 |
| 43100 | Equipo de Oficina y Muebles | 704.890 | | | 704.890 |
| 43120 | Equipo de Computación | 971.050 | | | 971.050 |
| 43400 | Equipo Médico y de Laboratorio | 2.587.191 | | | 2.587.191 |
| 46000 | ESTUDIOS Y PROYECTOS PARA INVERSION | | | | |
| 46100 | Para Construcciones de Bienes Públicos de Dominio Privado | | | | |
| 49000 | OTROS ACTIVOS | 289.000 | | | 289.000 |
| 49100 | Activos Intangibles | 289.000 | | | 289.000 |
| 50000 | ACTIVOS FINANCIEROS | | | | |
| 51100 | Compra de Acciones, Participaciones de Cap. | | | | |
| 57000 | Incremento de Disponibilidades | | | | |
| 60000 | SERVICIO DE LA DEUDA PUBLICA Y DISMINUCION DE OTROS PASIVOS | | | | |
| 68000 | DISMINUCION DE OTROS PASIVOS | | | | |
| 68200 | Pago de Beneficios Sociales | | | | |
| 70000 | TRANSFERENCIAS | 6.774.537 | | | 6.774.537 |
| 73000 | Transferencias Corrientes al Organismo Ejecutivo | 6.158.670 | | | 6.158.670 |
| 73200 | Transferencia Corriente a los Organismos Legislativos | 615.867 | | | 615.867 |
| 90000 | OTROS GASTOS | | | | |
| 99000 | PROVISION PARA GASTOS CORRIENTES | | | | |
| 99100 | Provisión para gastos de Capital | | | | |
| | TOTALES | 98.326.668 | | | 98.326.668 |



CAJA DE SALUD CORDES QUILLACOLLO

2023

LO QUE TODOS CONOCIAN





LO QUE AHORA TENEMOS















DATOS IMPORTANTES

- FUNDACION : 27 DE AGOSTO DE 2005
- COBERTURA:
 - Colcapirhua
 - Tiquipaya
 - Vinto
 - Sipe Sipe
 - Quillacollo

SERVICIOS QUE OFERTAMOS

- MEDICINA FAMILIAR
- PEDIATRIA
- GINECO-OBSTETRICIA
- ODONTOLOGIA
- EMERGENCIAS DIURNAS
- ECOGRAFIA
- SERVICIOS EXTERNOS DE EMERGENCIAS NOCTURNAS
- LABORATORIO



PLAN DE TRABAJO 2023

OBJETIVOS

- ▶ AMPLIACION DE SERVICIOS (ESPECIALIDADES)
- ▶ EMPODERAMIENTO DEL SISTEMA PREVENTIVO EN LA ATENCION PRIMARIA
- ▶ MAYOR COBERTURA DE PACIENTES
- ▶ ZONIFICACION PARCIAL, VOLUNTARIA Y PROGRESIVA
- ▶ EVITAR SATURACION EN POLICLINICO CENTRAL

OBJETIVO IMPORTANTE

**CONSTRUCCIÓN
DE NUESTRO
POLICLINICO
QUILLACOLLO**





RENDICION DE CUENTAS INICIAL GESTION 2023 SERVICIO ODONTOLOGIA



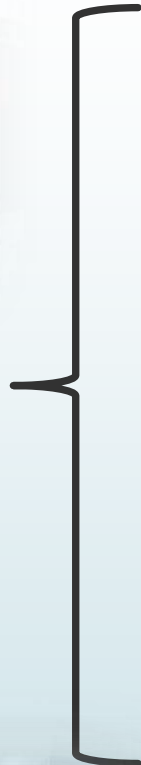

INFRAESTRUCTURA

CALLE CARLOS D'AVIS
No.1532

- 
- ✓ 10 CONSULTORIOS
 - ✓ 1 SALA RX
 - ✓ 1 SALA ESTERILIZACION
 - ✓ 1 SALA QUIROFANO – CIRUGIAS MENORES
 - ✓ OFICINAS ADMINISTRATIVAS
 - ✓ FARMACIA
- 
- 
- 
- 

RECURSOS HUMANOS

RESPONSABLE

S

- DRA. VIVIANA VILLARROEL DOMINGUEZ
- DR. RAUL ILLANES VILLARROEL
- LIC. PATRICIA LOZADA SARAIVA

25

ODONTOLOGOS

- ODONTOLOGIA INTEGRAL
- ODONTOPEDIATRI
- PERIODONCIA
- CIR. BUCOMAXILOFACIAL
- CIR. BUCAL MENOR
- ENDODONCIA

2 ENFERMERAS

2 ASISTENTES DENTALES

H O R A R I O S

| NRO. | ESPECIALIDAD | ODONTOLOGO(A) | CONSULTORIO | HORARIO DE LUNES A VIERNES | HORARIO SABADO |
|-------------|---------------------|--------------------------------------|--------------------|-----------------------------------|-----------------------|
| 1 | CIRUJANO | DR. RAUL ILLANES | 5 | 08:11 -11:00 | |
| 2 | CIRUJANO | DR. VICTOR COLQUE | 8 | 08:11 -11:00 | |
| 3 | ODT INTEGRAL | DRA.JENNY GUARDIA | 7 | 08:11 -11:00 MENOS LUNES | 08:00 - 11:00 |
| 4 | ODT INTEGRAL | DR. JULIO NOVILLO | 10 | 08:11 -11:00 | |
| 5 | ODT INTEGRAL | DRA. TELMA IRIARTE | 9 | 08:11 -11:00 | |
| 6 | ODT INTEGRAL | DRA. LENNY JAIMES | 3 | 08:11 -11:00 | |
| 7 | ODONTOPEDIATRIA | DRA ANA ROSALES | 2 | 08:11 -11:00 | |
| 8 | MAXILOFACIAL | DR. MARIO NUÑEZ | 6 | 08:11 -11:00 | |
| 9 | ENDODONCIA | DR. MARCOS ZURITA | 4 | 08:11 -11:00 MENOS LUNES | 08:00 - 11:00 |
| 1 | ODONTOPEDIATRIA | DRA JULIETA JANCO | 2 | 11:00 - 14:00 MENOS LUNES | 08:00 - 11:00 |
| 2 | CIRUJANO | DR. RAUL ILLANES | 5 | 11:00 - 14:00 | |
| 1 | ODT INTEGRAL | DRA. GABRIELA CALDERON | 3 | 14:00 -17:00 | |
| 2 | ODT INTEGRAL | DRA. JAQUELINE GUZMAN | 8 | 14:00 -17:00 MENOS VIERNES | 08:00 - 11:00 |
| 3 | ODT INTEGRAL | DRA ROXANA CENTELLAS | 9 | 14:00 -17:00 | |
| 4 | ENDODONCIA | DR RICARDO REQUE | 4 | 14:00 -17:00 | |
| 5 | ODONTOPEDIATRIA | DRA. ANDREA ASBUN | 2 | 14:00 -17:00 | |
| 6 | ODONTOPEDIATRIA | DRA VIVIANA VILLARROEL | 6 | 14:00 -17:00 | |
| 1 | CIRUJANO | DR OMAR LOPEZ | 7 | 17:00 - 20:00 | |
| 2 | CIRUJANO | DR. PABLO YAÑEZ | 10 | 17:00 - 20:00 | 08:00 - 11:00 |
| 3 | CIRUJANO | DR ABEL CASTELLON | 6 | 17:00 - 20:00 | |
| 4 | ODT INTEGRAL | DR. RAUL ESPINDOLA/DR. IVAR ORELLANA | 3 | 17:00 - 20:00 | |
| 5 | ODT INTEGRAL | DRA CARMEN LUIZAGA | 8 | 17:00 - 20:00 MENOS VIERNES | 11:00 -14:00 |
| 6 | ENDODONCIA | DR RICARDO REQUE | 4 | 17:00 - 20:00 | |
| 7 | ODONTOPEDIATRIA | DRA. MAIDA NILDA | 2 | 17:00 - 20:00 | 11:00 -14:00 |
| 8 | ODONTOPEDIATRIA | DRA SHIRLEY SORIA | 9 | 17:00 - 20:00 | |

SUBREGIONALES

- ✓ QUILLACOLLO → 4 odontólogos
- ✓ SEDCAM → 1 odontólogo
- ✓ IVIRIZU → 1 odontólogo
- ✓ SACABA → 2 odontólogos
- ✓ CHIMORE → 1 odontólogo



ODONTOLOGIA PREVENTIVA



**2 CAMPAÑAS DE
ENSEÑANZA, EDUCACION
DENTAL Y APLICACIÓN DE
FLUOR.**



PROYECCION

2023

- ✓ **POSIBILIDAD DE IMPLEMENTAR 1 CONSULTORIO DENTAL EN POLICLINICO CENTRAL**
- ✓ **HABILITAR HASTA 3 TURNOS (25 CONSULTAS DIARIAS APROX.)**
- ✓ **HABILITAR HASTA 2 TURNOS PARALELOS EN SUBREGIONAL QUILLACOLLO (15 A 20 CONSULTAS DIARIAS)**
- ✓ **CAPACITACION Y ACTUALIZACION DEL PERSONAL ODONTOLOGICO, ENFERMERIA, ADMINISTRATIVO Y APOYO**



CONCLUSION

COMPROMISO DE REALIZAR CURSOS Y PROGRAMAS DE ACTUALIZACION, EDUCACION CONTINUA Y PERFECCIONAMIENTO DIRIGIDO A TODO EL PERSONAL ODONTOLOGICO, ENFERMERIA, ADMINISTRATIVO Y APOYO, CON LA FINALIDAD DE BRINDAR UN SERVICIO DE CALIDAD A LA POBLACIÓN ASEGURADA.

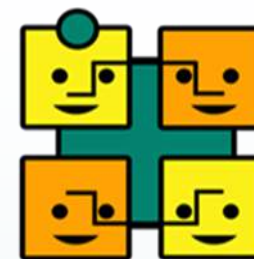

PLAN ANUAL - GESTION 2023 “CENTRO DE MEDICINA PREVENTIVA – HABITOS SALUDABLES”

Dr. Armando Delgado Mendizabal
Administrador Regional a.i.
Caja de Salud Cordes
Cochabamba

Dra. Vania Oquendo Benavides
GINECOLOGA OBSTETRA
Coordinadora Medica
Hábitos Saludables



Centro de Medicina Preventiva

- **Nuestro centro es un pilar muy importante, se encarga de la detección temprana de enfermedades prevalentes, ginecología preventiva, controles nutricionales, a través de actividades educativas, que van creando hábitos y conductas saludables en la población afiliada.**

MISION

El centro de hábitos saludables, está comprometido con la población asegurada brindándole acceso a un centro exclusivo para la educación en conductas de prevención, promoción de la salud, y detección precoz de enfermedades, teniendo como resultado el mejoramiento de la calidad de vida.

VISION

Consolidar el centro de hábitos saludables como el centro pionero y modelo de medicina preventiva en el sistema de seguridad social en salud de Bolivia, mediante el fomento, la promoción de la salud y detección temprana de enfermedades.

Centro de Medicina Preventiva



CARACTERÍSTICA INFRAESTRUCTURA:

- 2 consultorios ginecológicos
- 1 consultorio de oncología
- 1 consultorio de nutrición – geriatría
- 1 consultorio de Psicología- psiquiatría
- 1 consultorio de colposcopia
- Área de fichaje y archivos de historias clínicas.
- 1 área de esterilización de material.
- Farmacia
- Área de oncología - quimioterapia
- 1 auditorio

SERVICIOS

- ✓ Ginecología preventiva
- ✓ Nutrición
- ✓ Psicología
- ✓ Oncología clínica - quimioterapia

Horario
atención
8:00 -12:00
14:00 – 18:00

2023

- ✓ Psiquiatría
- ✓ Geriatría
- ✓ Control niño sano

8:00 – 19:00

Actividades educativas



ACTIVIDADES A REALIZARSE EN LA GESTIÓN 2023

Las actividades a realizar dentro de los:

1. PROGRAMAS DE PROMOCION DE SALUD
2. PROGRAMA DE PREVENCION DE LAS ENFERMEDADES

PROGRAMAS DE PROMOCION DE SALUD:

- ✓ PROGRAMAS DE ATENCIÓN EN NUTRICION
- ✓ PROGRAMA DE SALUD MENTAL
- ✓ PROGRAMA DE EDUCACION A LA POBLACION AFILIADA

▶ PROGRAMA DE PREVENCION DE LAS ENFERMEDADES

- ✓ PROGRAMA DE GINECOLOGÍA PREVENTIVA A LAS EMPRESAS
- ✓ PROGRAMA DETECCION TEMPRANA CANCER DE CUELLO UTERINO
- ✓ PROGRAMA DETECCION TEMPRANA CANCER DE MAMA
- ✓ PROGRAMA DE PREVENCION DE ENFERMEDADES NO TRANSMISIBLES (CLUB DEL DIABETICO – CLUB DEL HIPERTENSO)
- ✓ PROGRAMA DE ONCOLOGÍA EN GENERAL

PROGRAMAS DE GINECOLOGIA

PROGRAMA DETECCION TEMPRANA CANCER DE CUELLO UTERINO



PROGRAMA DETECCION TEMPRANA CANCER DE MAMA



Citología vaginal: se raspan células del cuello uterino y se examinan bajo un microscopio para verificar si hay cáncer u otros problemas



FERIA DE REAPERTURA DE LOS CLUBS - GESTIÓN 2023



- ▶ CLUB DEL ADULTO MAYOR
- ▶ CLUB DEL HIPERTENSO
- ▶ CLUB DEL DIABETICO
- ▶ CLUB DE LA SALUD MENTAL
- ▶ CLUB DE GINECOLOGIA
- ▶ CLUB DE NUTRICION



CRONOGRAMA DE SEMINARIOS / TALLERES / FERIAS EDUCATIVAS

| MES | TEMA | EXPOSITORES |
|------------|---|---|
| MARZO | FERIA INAUGURAL – MEDICINA PREVENTIVA | PSICOLOGIA , GINECOLOGIA , FISIOTERAPIA , NUTRICION , MEDICINA INTERNA , GERIATRIA |
| ABRIL | 2DA FERIA DE SALUD . PIL ANDINA | PSICOLOGIA , GINECOLOGIA , FISIOTERAPIA , NUTRICION , MEDICINA INTERNA , VACUNACION |
| MAYO | CANCER DE CUELLO UTERINO | Dra. Vania Oquendo Dra. Daina Luz Torrico Dra. Ingrid Tapia Ayad Dr. Manuel Oquendo Dra. Jimena Sánchez |
| MAYO | SALUD RENAL E HIPERTENSION ARTERIAL | Dra. Bestna Maldonado Dr. Silvestre Arze Dra. Marcela Rodrigo |
| JUNIO | CANCER DE PROSTATA Y DE COLON | UROLOGIA GASTROENTEROLOGIA |
| JULIO | SALUD ORAL | ODONTOLOGIA |
| AGOSTO | ADULTO MAYOR | GERIATRIA |
| SEPTIEMBRE | SEMINARIO SALUD SEXUAL Y REPRODUCTIVA | GINECOLOGIA PREVENTIVA |
| OCTUBRE | CANCER DE MAMA | Dra. Vania Oquendo Dra. Daina Luz Torrico Dra. Ingrid Tapia Ayad Dr. Manuel Oquendo Dra. Jimena Sánchez |
| NOVIEMBRE | 3RA FERIA DE LA DIABETES | |
| NOVIEMBRE | SALUD MENTAL - LUCHA CONTRA LA VIOLENCIA A LA MUJER | Lic. Kiara Gonzales Lic. Visitadora social |
| DICIEMBRE | SALUD VISUAL | OFTALMOLOGIA |

PROGRAMA DE EDUCACION A LA POBLACION AFILIADA

- * INFOGRAMAS EDUCATIVOS POR MEDIOS VIRTUALES
- * TRIPTICOS EDUCATIVOS

CAJA DE SALUD CORDES COCHABAMBA

9 de Marzo

Día Mundial de la Salud Renal PARA TODOS

LEMA: **PREPARATE PARA LO INESPERADO, APOYANDO A LOS VULNERABLES!**

"El Día Mundial del Riñón", es una campaña mundial destinada a concienciar sobre la importancia de nuestros riñones.

Con lema 2023 "Prepárate para lo inesperado, apoyando a los vulnerables".

Con el objetivo de crear conciencia, sensibilización sobre conductas preventivas, factores de riesgo y enfermedades que nos rodean con una enfermedad renal, patología que puede afectar a cerca del 10% de la población.

CONSEJOS

1. Mantente en forma y activo.
2. Sigue una dieta saludable.
3. Comprueba y controla tu nivel de glucosa en sangre.
4. Comprueba tu función renal si tienes uno o más factores de "alto riesgo", por ejemplo, si tienes diabetes, hipertensión o obesidad.
5. Muestra una respuesta de rápidos adelantos.
6. No fumes.
7. No te autoadministres ni tomes antibióticos ni analgésicos sin receta médica.
8. Controla tu presión arterial.

3 Reglas de Oro PARA UNA BUENA SALUD RENAL

El contenido de esta información es meramente informativo y no constituye un diagnóstico ni una recomendación médica. Siempre consulta con tu médico.

CAJA DE SALUD CORDES COCHABAMBA

26 DE MARZO

DÍA MUNDIAL DE LUCHA CONTRA EL CÁNCER DE CUELLO UTERINO

¿QUE ES ?

Es un tipo de cáncer que se produce en las células del cuello uterino. Es el cáncer que estas células tienen mutaciones que producen crecimiento incontrolado de células, estas se van acumulando y forman una masa (tumor).

CAUSA

Varias cepas del Virus del Papiloma Humano (HPV), juegan un papel muy importante en la causa, este virus se transmite por vía sexual.

FACTORES DE RIESGO

- Sexo temprano
- Sexo múltiple
- Sexo sin protección
- Infección por HPV
- Infección por VIH

El cáncer cérvico uterino es el **ÚNICO** cáncer **100%** prevenible a través de:

- Vacunación contra VPH
- Uso de condón
- Evitar el consumo de tabaco
- Detección oportuna

NO TENGAS MIEDO ...

EL CÁNCER DE CUELLO UTERINO SE PUEDE DETECTAR A TIEMPO

¡ASISTE A TU CONTROL GINECOLÓGICO!

CENTRO DE SALUD CORDES COCHABAMBA
4543005 - Calle Flamingo N° 234 entre Av. Flores y Bolívar
Facebook.com/Caja de Salud Cordes Cochabamba



Muchas gracias



Muchas gracias



Centro de Medicina Preventiva

Ante la emergencia sanitaria por Coronavirus COVID-19

Nuestro centro formo parte activa desde el inicio de la pandemia brindando la educación y prevención de esta enfermedad, a través de infogramas y videos educativos para posteo en ascensor y redes sociales.

Las actividades de Charlas educativas de manera virtual y también ya con actividades y ferias presenciales, siempre sujetos a las disposiciones por las autoridades de salud por la pandemia covid-19.

Centro de Medicina Preventiva



Recursos humanos y horarios:

| | Nombre | ESPECIALIDAD | HORARIOS | | |
|-------------------------------|-----------------------|---------------------------|----------------------|---------------|---------------|
| | | | LUNES A VIERNES | | SABADO |
| | | | Mañana | Tarde | (Rotativo) |
| GINECOLOGIA PREVENTIVA | Dra. Daina L. Torrico | GINECOLOGA | 08:00 a 12:00 | | 08:00 a 11:00 |
| | Dra. Vania Oquendo | GINECOLOGA | | 14:00 a 17:00 | 08:00 a 11:00 |
| | Dra. Ingrit Tapia | GINECOLOGA | | 15:00 a 18:00 | 08:00 a 11:00 |
| | Dr. Manuel Oquendo | GINECOLOGO | Jueves 09:00 a 12:00 | | |
| PISICOLOGIA | Lic. Kiara Gonzales | LICENCIADA PSICOLOGIA | 08:00 a 12:00 | 14:00 – 18:00 | |
| ONCOLOGIA | Dra. Jimena Sánchez | ONCOLOGA CLINICA | 08:00 a 12:00 | | |
| NUTRICION | Lic. Gustavo Mercado | LIC EN NUTRICION | 16:00 - 20:00 | | |
| ENFERMERIA | Lic. Mabel Alanis L. | ENFERMERA ONCOLOGIA | 8:00 – 12:00 | 14:00 – 18:00 | 08:00 a 14:00 |
| | Aux. Lizeth Zabala S. | ENFERMERA GINECOLOGIA | 08:00 a 12:00 | 14:00 a 18:00 | 08:00 a 14:00 |
| | Guillermo Choque | FICHAJE VIGENCIA DERECHOS | 08:00 a 12:00 | 14:00 a 18:00 | 08:00 a 12:00 |
| | Jacinto Mamani M. | PORTERIA | 08:00 a 12:00 | 14:00 a 20:00 | |

RENDICION DE CUENTAS

INICIAL GESTION 2023

CAJA DE SALUD CORDES

DISTRITAL- CHIMORE



INFRAESTRUCTURA



El 1er Modulo cuenta con los siguientes ambientes:

1. Consultorio de Medicina General.
2. Consultorio de Ginecología, Pediatría
3. Enfermería y Vacunatorio PAI.
4. Sala de Emergencias.



El 2do Módulo cuenta con los siguientes ambientes:

1. Oficina Administrativa y Fichaje.
2. Consultorio Odontológico.
3. Farmacia Laboratorio Clínico.
4. Sala de Esterilización.



El 3er Módulo cuenta con los siguientes ambientes:

1. Habitación de Portería y Seguridad.
2. Cocineta.



RECURSO HUMANO

RESPONSABLE

DR. EFRAIN SALAZAR BAZAN (Coordinador medico)

ADRIAN ZOTAR CHOQUEVILLCA (Asist. Administrativo)

| | |
|---|---|
| AREA MEDICA | 1 |
| Dra. Nelvi Lamas Beltrán (MEDICO DE PLANTA) | |

| | |
|------------------------------|---|
| ODONTOLOGOS DE PLANTA | 1 |
| Dr. Vladimir Mendoza Torrico | |

| | |
|---------------------------|---|
| BIOQUIMICA FARMACEUTICO | 1 |
| Dra. Anaid Mejía Marquina | |

| | |
|------------------------|---|
| AUXILIAR DE ENFERMERIA | 1 |
| Florentino Colomi | |

| | |
|---------------------------------------|---|
| CHOFER DE LA AMBULANCIA Y JARDINERIA. | 1 |
| Señor José Luis Polo Ala | |

| | |
|---------------------|---|
| PORTERIA Y LIMPIEZA | 1 |
| Sra. Virginia Olmos | |



HORARIOS

| PERSONAL | N | HORARIO |
|--|---|---|
| AREA MEDICA Dr. Efrain Salazar Bazan (COORDINADOR MEDICO) Dra. Nelvi Lamas Beltran (MEDICO DE PLANTA) | 2 | Lunes a viernes: TURNO MAÑANA 8:00am-14:00pm (Consulta externa) TURNO TARDE : 14:00am-20:00pm (Consulta externa) Sábado 08:00-12:00MD. (Consulta externa) luego emergencias. Domingo 08:00-18:00pm (Emergencias) |
| ODONTOLOGO Dr. Vladimir Mendoza | 2 | Lunes a viernes: 15:00-18:00PM Sábados: 09:00-12:00md (alternos) |
| BIOQUIMICO FARMACEUTICO Dra. Anaid Mejía Marquina | 1 | Lunes a viernes 8:00 A.M.-12:00PM 14:00 PM-20:00 Sábado 8:00 a 12:00 pm |
| ASISTENTE ADMINISTRATIVO Adrian Zotar Choquevilca | 1 | Lunes a viernes 8:00 A.M.-12:00 pm 14:00 pm-18:00 pm Sabados 8:00 a 12:00 pm (alternos) |
| AUXILIAR DE ENFERMERIA Florentino Colomi | 1 | Lunes a viernes 8:00 A.M.-12:00PM 14:00 PM-19:00 sábados 8:00 a 12:00 pm |
| CHOFER DE LA AMBULANCIA Sr. Jose Luis Polo | 1 | Lunes a viernes 8:00 A.M.-12:00PM 14:00 PM-19:00 sabados 8:00 a 12:00 pm |
| PORTERIA Y LIMPIEZA | 1 | Tiempo completo, con vivienda en el policlínico. |

MEDICINA PREVENTIVA



- Atención médica y odontológica en campamentos
- Promoción y prevención de enfermedades prevalentes
- Talleres de primeros auxilios entre otros.



PROYECCION 2023

- ✓ **Mejorar los índices de satisfacción en la Atención Médica y Odontológica.**
- ✓ Implementar servicios Sala de Parto y atención de recién nacido
- ✓ **Ampliar el horario de atención del servicio de odontología a tiempo completo.**
- ✓ Capacitación y actualización del personal médico, odontológico, enfermería, administrativo y apoyo
- ✓ **OTROS:**
 - ✓ Mantenimiento, Refacciones varias, Distrital Chimoré
 - ✓ Mantenimiento, cambio techo Cubierta por cercha metálica 2 módulos.

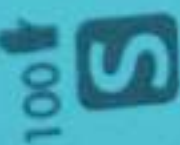



G R A C I A S