



CAJA DE SALUD CORDES  
REGIONAL COCHABAMBA



# INFORME DE RENDICION DE CUENTAS FINAL GESTION 2023

COCHABAMBA, ENERO 2024



# Visión

En cumplimiento al Plan Estratégico Institucional PEI 2021-2025

- ▶ Al año 2025 la Caja de Salud CORDES se ha constituido en el ente gestor Modelo de la Seguridad Social de Corto Plazo en Bolivia



# Misión

- ▶ La Caja de Salud CORDES es un ente gestor de salud de corto plazo descentralizado con personalidad jurídica de derecho público y patrimonio propio sin fines de lucro, con autonomía de gestión administrativa, financiera, legal y técnica que otorga prestaciones en especie y dinero enmarcadas en el código de seguridad social en los regímenes de enfermedad, maternidad y riesgos profesionales para lograr una óptima condición de salud de su población asegurada en todo el territorio nacional.





# Organigrama Área Administrativa 2023

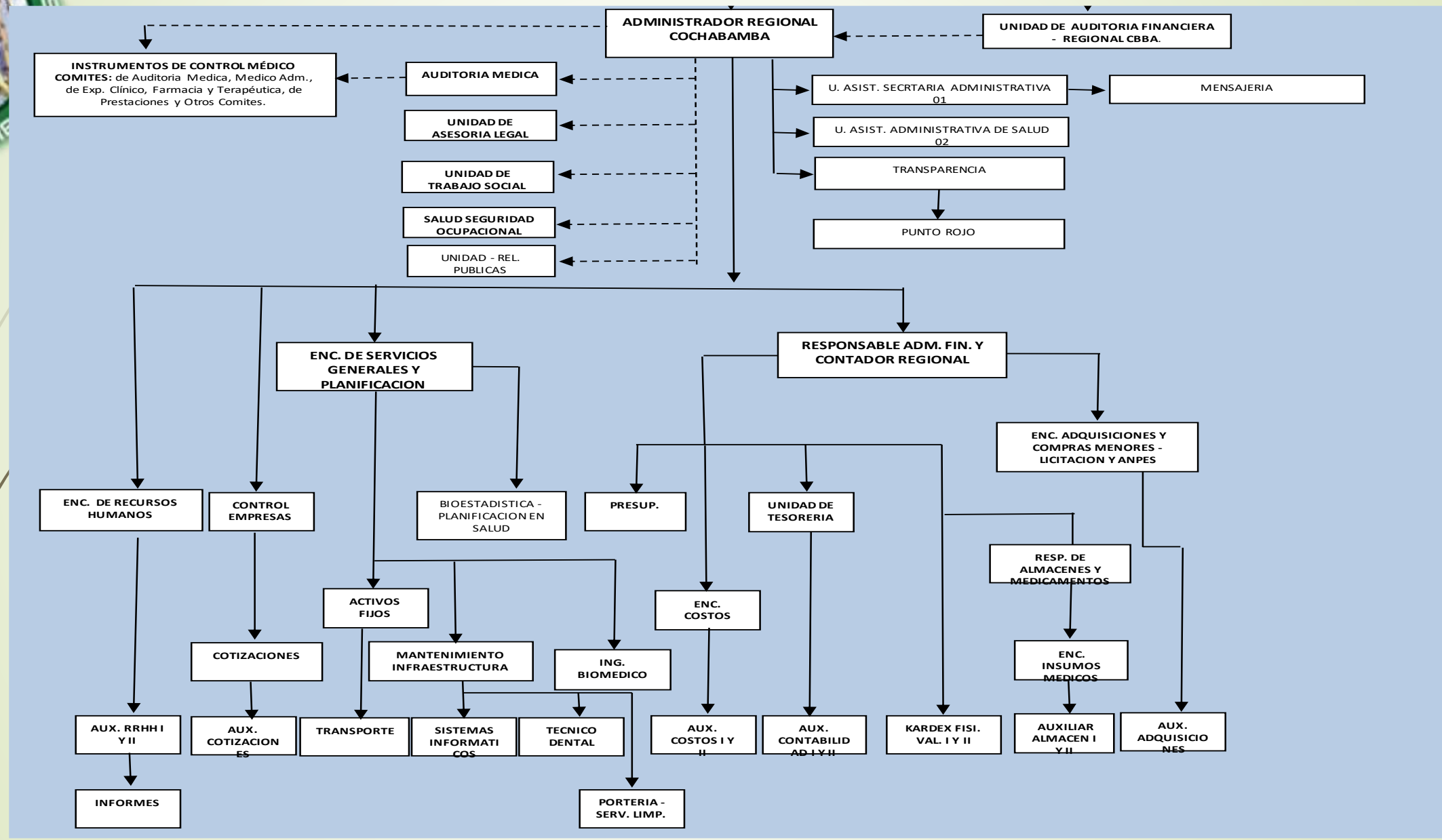



# GESTION ESTRATEGICA





# ANALISIS INTERNO - EXTERNO

| <b>FORTALEZAS</b>  | <b>DEBILIDADES</b>  |
|--|---|
| <ul style="list-style-type: none"><li>• Establecimiento de Salud Acreditado</li><li>• Personal Experimentado</li><li>• Infraestructura con potencial de expansión</li><li>• Reputación y prestigio de buena atención</li><li>• Atención de Emergencias 24 horas</li><li>• Capacidad Económica Saneada</li><li>• Red de Atención de Servicios en varias provincias</li><li>• Programas de Medicina Preventiva y Promoción de la Salud</li></ul> | <ul style="list-style-type: none"><li>• Falta de Infraestructura propia en la Red de Servicios</li><li>• Falta de Compromiso del personal</li><li>• Personal Nuevo con insuficiente capacitación</li><li>• Niveles de supervisión débiles o inexistentes</li><li>• Falta de sistema de información institucional integral</li><li>• Falta de infraestructura hospitalaria</li></ul> |
| <b>OPORTUNIDADES</b>   | <b>AMENAZAS</b>   |
| <ul style="list-style-type: none"><li>• Posición Competitiva entre los entes gestores del medio.</li><li>• Capacitación para el Personal</li><li>• Ampliación y mejora de la infraestructura para el servicio medico</li><li>• Contratación de personal para la atención ante el incremento de consultas</li></ul>   | <ul style="list-style-type: none"><li>• Situación Política Nacional inestable</li><li>• Insatisfacción de la Población Protegida</li><li>• Desconocimiento del conducto regular para quejas y requerimientos</li></ul>  |



# Objetivos institucionales



## OBJETIVO 1.

Alcanzar al año 2025 la sostenibilidad económica – financiera mediante el incremento de la población asegurada activa

## OBJETIVO 2.

Garantizar y mejorar de forma continua la otorgación de prestaciones a la población asegurada para el cuidado de su salud

## OBJETIVO 3.

Fortalecer la gestión institucional con infraestructura y equipamiento moderno e interconectado con sistemas informáticos que aseguren la calidad de las prestaciones en salud



# Resultados Obtenidos

- ▶ Debido a factores no previstos durante la gestión 2023 de los cuales se puede enumerar la alternancia de funcionarios en la Administración Regional y la captación de asegurados en número mayor al pronosticado la gestión 2022, los resultados han sido limitados en cuanto a inversiones y gestión. Sin embargo ha sido tarea continua de todo el personal de la Caja CORDES Regional Cochabamba proveer las prestaciones de salud con dedicación, profesionalismo Calidad y Calidez.



# Resultados del plan de acción



- ✓ ➤ La Cantidad de Población protegida ha aumentado en un 14% desde 37.807 en el 2022 hasta 43.330 afiliados en diciembre de 2023
- ✓ ➤ La Coordinación con los Controles Sociales, Sindicatos y Población protegida en general ha experimentado un cambio viéndose la necesidad de reformular los aspectos de trabajo coordinado sin incurrir en la Intromisión y respetando los derechos de la población afiliada.
- ✓ ➤ El prestigio y posicionamiento de la Caja de Salud CORDES Cochabamba se ha mantenido aun con los conflictos sucitados en el 2023 salvo por el incremento de los servicios demandados por el crecimiento de nuestra Población protegida para lo cual se ha ido tomando medidas correctivas.



# Resultados del plan de acción



- ▶ El proceso de Acreditación logrado en la gestión 2022 debe ser validado cada nueva gestión, durante el 2023 se ha recibido los instructivos de ASUSS para dichas tareas pero debido a la ampliación de consultorios médicos se procederá con la Re Habilitación en la gestión 2024.



- ▶ La Capacitación del personal no se ha descuidado y la Unidad de RRHH ha cumplido satisfactoriamente con los cursos planificados.



- ▶ La Aplicación de Políticas de Calidad de atención y vigilancia de la satisfacción del Usuario no se ha descuidado , salvo las situaciones donde el tiempo de espera para el acceso a consultas de Médicos Subespecialistas y Cirugías se ha ampliado generando reclamos por parte de la población protegida.



- ▶ La implementación de nuevos sistemas y fundamentalmente el Registro en el Expediente Clínico Digital permitirá la captación de información en tiempo real para monitoreo, detección de saturación de servicios y toma de decisiones.



# Resultados del plan de acción



➤ En relación a la Construcción del Policlínico de Quillacollo se ha terminado el ITCP (Informe Técnico de Condiciones Previas ), Primera Fase del Proyecto y su aprobación corresponde a la MAE en oficina Nacional.



➤ Debido a la falta de un criterio uniforme entre Oficina Nacional y la Regional de Cochabamba no se tiene la decisión de Inicio de Construcción o Rechazo del Proyecto de Hospital para la Regional de Cochabamba.



➤ No se ha logrado concretar la adquisición de un terreno en el Municipio de Sacaba pero su consecución continua programada para la gestión 2024.



# Presencia de Caja CORDES en Cochabamba

## Hábitos Saludables

## Policlínico Dental



Chimore



Sacaba



CORDES Central Cochabamba

Quillacollo

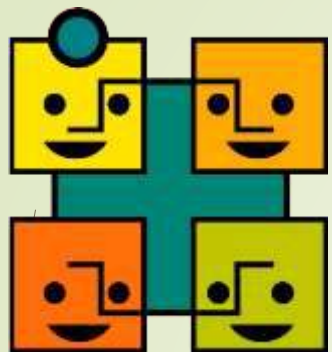

CAJA DE SALUD CORDES  
REGIONAL COCHABAMBA



INFORME DE RENDICION  
DE CUENTAS FINAL  
GESTION 2023  
AREA SALUD

COCHABAMBA, ENERO 2024



# CRECIMIENTO DE LA POBLACION PROTEGIDA

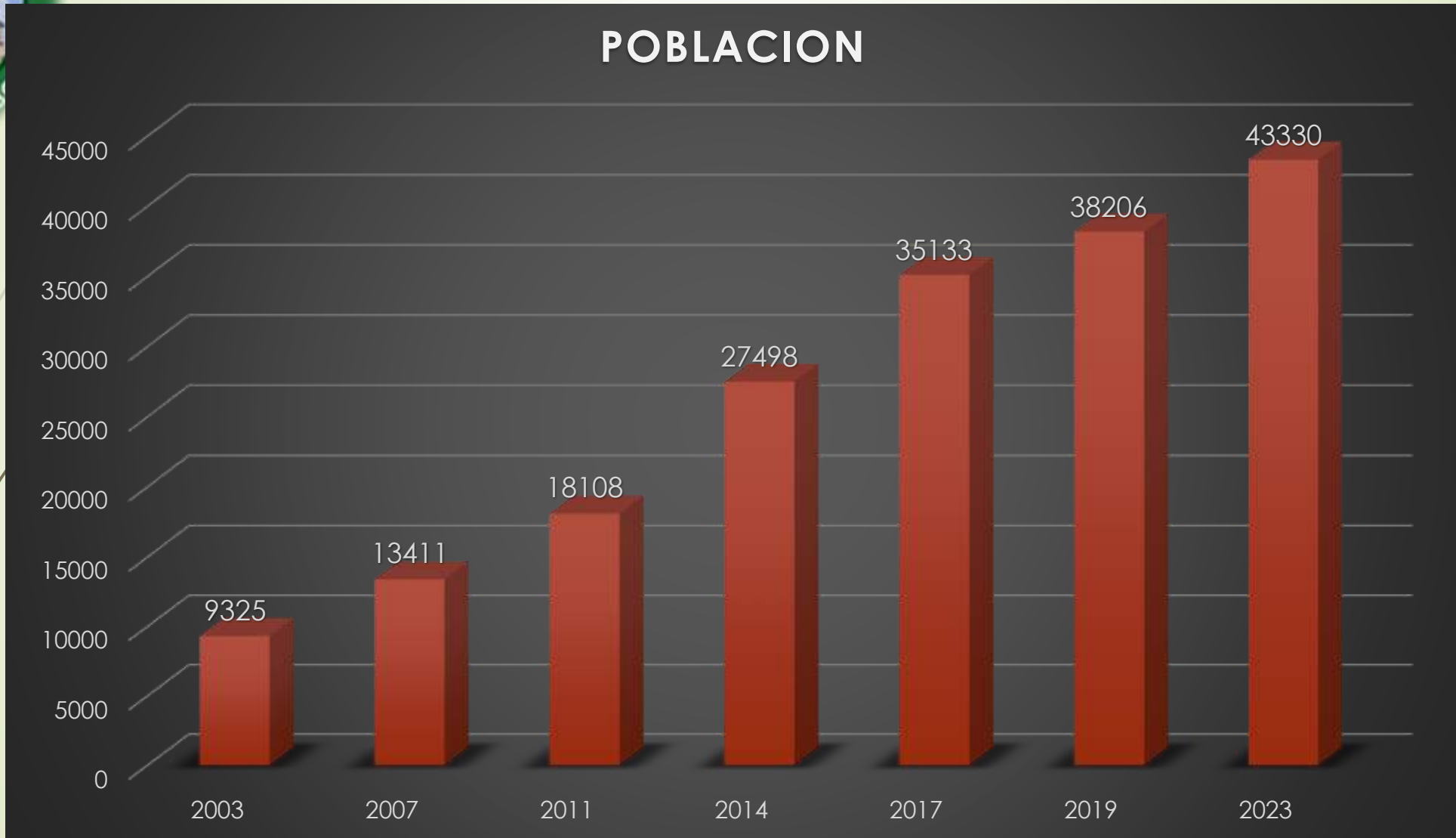



# CONSULTAS REGIONAL COCHABAMBA FINAL GESTION 2023

|                                      |         |
|--------------------------------------|---------|
| • Consultas Policlínico Central..... | 340.885 |
| • Consultas Policlínico Dental.....  | 43.876  |
| • Consultas Quillacollo .....        | 29.742  |
| • Consultas Trópico .....            | 5.250   |

**TOTAL CONSULTAS GESTION 2023: 419.753 pac.**

**Promedio de consultas : 1.345 pac./día**



# PROMEDIO MENSUAL DE CONSULTAS





# PRINCIPALES CAUSAS CONSULTA EXTERNA 2023

| Nº DE ORDEN | CODIGO C.I.E | CAUSAS DE MORBILIDAD                            | TOTAL CONSULTAS |
|-------------|--------------|---|-----------------|
|             |              | TOTAL GENERAL DE CONSULTAS                      | 384.761         |
| 1           | K000         | ENF. DE LA CAVIDAD ORAL Y CARIES                | 43.876          |
| 2           | J000         | RINOFARINGITIS (RESFRIADO COMUN)                | 30.613          |
| 3           | J028         | FARINGITIS AGUDA NO ESPECIFICADA                | 22.496          |
| 4           | A090         | ENFERMEDAD DIARREICA AGUDA                      | 21.802          |
| 5           | Z340         | SUPERVISION DE EMBARAZO NORMAL                  | 16.243          |
| 6           | N390         | ENFERMEDADES DEL SISTEMA URINARIO               | 12.581          |
| 7           | K297         | GASTRITIS Y DUODENITIS                          | 10.813          |
| 8           | E140         | DIABETES MELLITUS                               | 7.227           |
| 9           | Z000         | EXAMEN GENERAL DE SALUD                         | 6.768           |
| 10          | M540         | LUMBALGIA                                       | 6.075           |
| 11          | I100         | HIPERTENSION                                    | 5.272           |
| 12          | L309         | DERMATITIS, NO ESPECIFICADA                     | 5.009           |
| 13          | Z001         | CONTROL DE SALUD DE RUTINA DEL NIÑO             | 4.862           |
| 14          | M069         | ARTRITIS REUMATOIDE                             | 4.338           |
| 15          | J400         | BRONQUITIS                                      | 3.491           |
| 16          | Z549         | CONTROL POST OPERATORIO                         | 3.308           |
| 17          | H109         | CONJUNTIVITIS                                   | 2.968           |
| 18          | H520         | TRASTORNOS DE LA ACOMODACION Y DE LA REFRACCION | 2.849           |
| 19          | K590         | CONSTIPACION                                    | 2.265           |
| 20          | E039         | HIPOTIROIDISMO, NO ESPECIFICADO                 | 1.923           |
|             |              | LAS DEMAS CAUSAS                                | 169.982         |



# HOSPITALIZADOS GESTION 2023

| ESPECIALIDAD         | EGRESOS |
|----------------------|---------|
| OBSTETRICIA          | 960     |
| CIRUGIA GENERAL      | 903     |
| PEDIATRIA            | 674     |
| TRAUMATOLOGIA        | 576     |
| MEDICINA INTERNA     | 469     |
| GINECOLOGIA          | 424     |
| UROLOGIA             | 302     |
| CIR. RECONSTRUCTIVA  | 211     |
| GASTROENTEROLOGIA    | 157     |
| NEUROCIRUGIA         | 131     |
| OTORRINO             | 128     |
| PROCTOLOGIA          | 98      |
| ONCOLOGIA            | 75      |
| CARDIOLOGIA          | 59      |
| OFTALMOLOGIA         | 39      |
| NEFROLOGIA           | 32      |
| UTI                  | 4       |
| OTRAS ESPECIALIDADES | 102     |

TOTAL HOSPITALIZADOS:  
**5.344**

**1,4 %** de las consultas se hospitalizan

**3,3 días** de estancia promedio

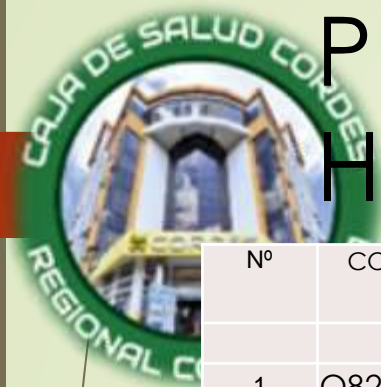

# PRINCIPALES CAUSAS DE MORBILIDAD HOSPITALARIA 2023

| Nº | CODIGO C.I.E | CAUSAS DE MORBILIDAD HOSPITALARIA                  | TOTAL EGRESOS | DIAS ESTADA |
|----|--------------|--|---------------|-------------|
|    |              | TOTAL GENERAL DE EGRESOS                           | 5.344         | 17.506      |
| 1  | O821         | PARTO POR CESAREA DE EMERGENCIA                    | 390           | 890         |
| 2  | O820         | PARTO POR CESAREA ELECTIVA                         | 336           | 633         |
| 3  | K802         | COLELITIASIS                                       | 306           | 350         |
| 4  | K819         | COLECISTITIS, NO ESPECIFICADA                      | 237           | 386         |
| 5  | K37          | APENDICITIS AGUDA, NO ESPECIFICADA                 | 171           | 279         |
| 6  | R104         | DOLOR ABDOMINAL                                    | 109           | 266         |
| 7  | J180         | BRONCONEUMONIA                                     | 97            | 293         |
| 8  | O200         | AMENAZA DE ABORTO                                  | 90            | 189         |
| 9  | J189         | NEUMONIA   | 77            | 784         |
| 10 | K469         | HERNIA INGUINAL                                    | 69            | 123         |
| 11 | A090         | GASTROENTERITIS                                    | 67            | 143         |
| 12 | O809         | PARTO UNICO ESPONTANEO, SIN OTRA ESPECIFICACION    | 58            | 234         |
| 13 | N390         | INFECCION DE VIAS URINARIAS, SITIO NO ESPECIFICADO | 46            | 248         |
| 14 | N12          | PIELONEFRITIS                                      | 28            | 118         |
| 15 | N394         | MIOMATOSIS UTERINA                                 | 27            | 113         |
| 16 | L30          | LESION DE PIEL                                     | 23            | 38          |
| 17 | S069         | TEC LEVE   | 23            | 65          |
| 18 | E140         | DM TIPO2   | 22            | 199         |
| 19 | O060         | ABORTO INCOMPLETO                                  | 21            | 73          |
| 20 | O021         | ABORTO RETENIDO                                    | 15            | 78          |
| 21 | A419         | SEPSIS   | 13            | 52          |
| 22 | S52          | FRACTURA RADIO DISTAL                              | 12            | 25          |
| 23 | I849         | HEMORROIDES  | 10            | 19          |
|    |              | LAS DEMAS CAUSAS                                   | 3.097         | 11.908      |



# PRINCIPALES CAUSAS DE MORTALIDAD 2023

| CODIGO C.I.E | CAUSAS DE MORTALIDAD HOSPITALARIA       | TOTAL DEFUNCIONES | DIAS ESTADA |
|--------------|---|-------------------|-------------|
|              | TOTAL GENERAL DE DEFUNCIONES            | 71                | 258         |
| R57.2        | CHOQUE SEPTICO                          | 7                 | 9           |
| J18.9        | NEUMONIA                                | 7                 | 65          |
| J44.0        | ENFERMEDAD PULMONAR OBSTRUCTIVA CRONICA | 5                 | 5           |
| G93.1        | ANOXIA CEREBRAL                         | 4                 | 4           |
| J91          | DERRAME PLEURAL MALIGNO                 | 4                 | 23          |
| E63.1        | DESEQUILIBRIO HIDROELECTROLITICO        | 4                 | 15          |
| D04.8        | CARCINOMA CUTANEO                       | 3                 | 10          |
| J80          | DISTRESS RESPIRATORIO AGUDO             | 3                 | 10          |
| I50.0        | INSUFICIENCIA CARDIACA                  | 3                 | 10          |
| I60          | ACCIDENTE CEREBRO VASCULAR HEMORRAGICO  | 2                 | 5           |
| E87.2        | ACIDOSIS METABOLICA                     | 2                 | 16          |
| G05.2        | CRIPTOCOCOSIS MENINGEA                  | 2                 | 5           |
| E63.1        | DESEQUILIBRIO METABOLICO SEVERO         | 2                 | 10          |
| J96.0        | INSUFICIENCIA RESPIRATORIA              | 2                 | 5           |
| C78.2        | METASTASIS PULMONARES BILATERAL         | 2                 | 10          |
| K65.0        | PEROTINITIS GENERALIZADA                | 2                 | 10          |
| I49.2        | PREMATURIDAD EXTREMA                    | 2                 | 4           |
| I61.9        | ACV HEMORRAGICO                         | 1                 | 4           |
| D64.9        | ANEMIA                                  | 1                 | 23          |
| C78.6        | ASCITIS                                 | 1                 | 15          |
|              | LAS DEMAS CAUSAS                        | 12                | 91          |



# NACIMIENTOS POR TIPO GESTION 2023

| TIPO DE NACIMIENTO     | CASOS | PORCENTAJE |
|------------------------|-------|------------|
| CESAREAS DE EMERGENCIA | 346   | 54%        |
| CESAREAS PROGRAMADAS   | 241   | 37%        |
| PARTOS EUTOCICOS       | 59    | 9%         |
| TOTAL                  | 646   | 100%       |

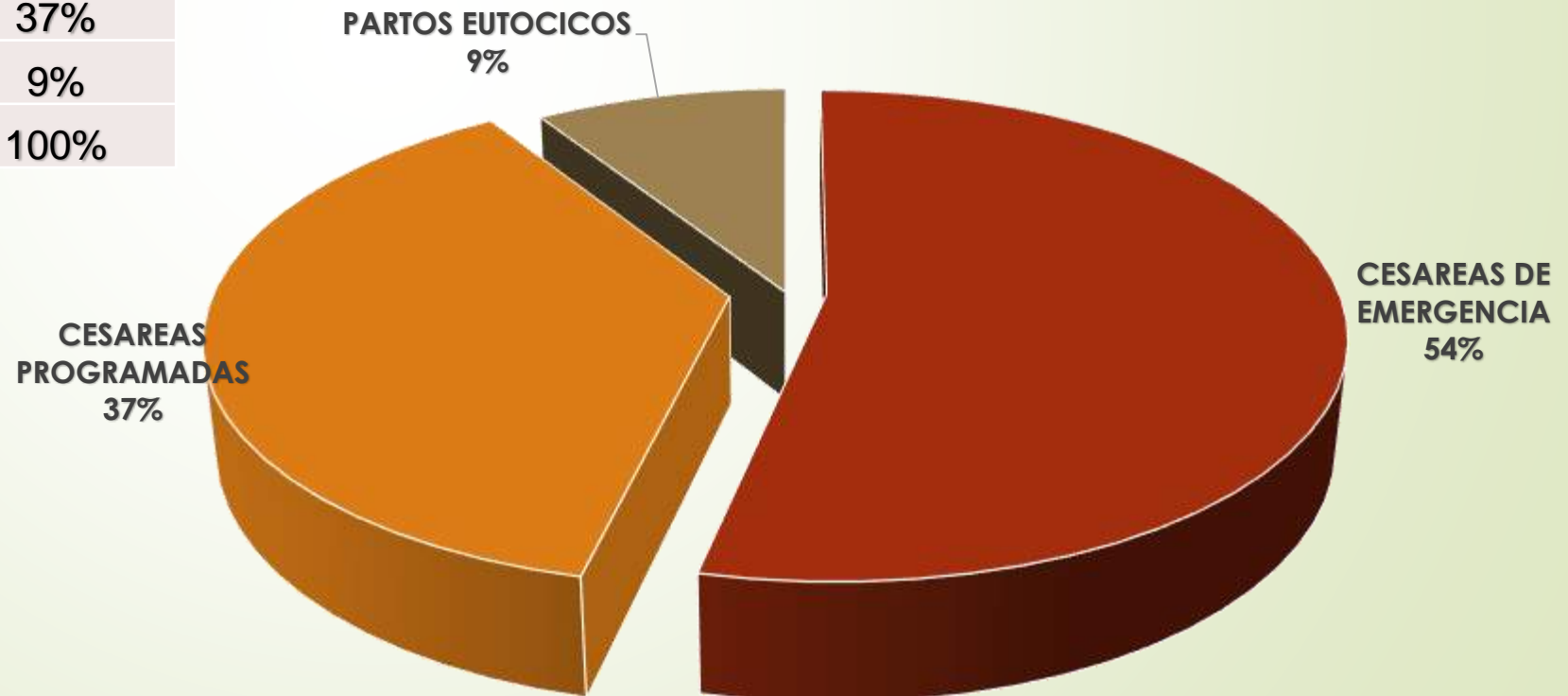



# INTERVENCIONES QUIRURGICAS POR COMPLEJIDAD 2023

| Nº | ESPECIAL               | CIRUGIAS |
|----|------------------------|----------|
| 1  | CIRUGIA GENERAL        | 847      |
| 2  | OBSTETRICIA            | 663      |
| 3  | TRAUMATOLOGIA          | 623      |
| 4  | UROLOGIA               | 303      |
| 5  | OTORRINO               | 184      |
| 6  | CIRUGIA RECONSTRUCTIVA | 138      |
| 7  | PEDIATRIA              | 133      |
| 8  | PROCTOLOGIA            | 90       |
| 9  | OTRAS ESPECIALIDADES   | 75       |
| 10 | CIRUGIA CARDIOVASCULAR | 68       |
| 11 | NEUROCIRUGIA           | 35       |
| 12 | ONCOLOGIA              | 23       |
| 13 | GINECOLOGIA            | 22       |
| 14 | CARDIOLOGIA            | 17       |
| 15 | OFTALMOLOGIA           | 10       |
| 16 | GASTROENTEROLOGIA      | 4        |
| 17 | ODONTOLOGIA            | 4        |
|    | TOTAL GENERAL          | 3239     |

| MENOR | MEDIANA | MAYOR | TOTAL        |
|-------|---------|-------|--------------|
| 993   | 1.444   | 802   | <b>3.239</b> |



# INDICADORES EN SALUD 2023

| INDICADOR                               | VALOR    | ESTANDAR ACEPTABLE                                   |
|---|----------|--|
| INDICE OCUPACIONAL                      | 89%      | Utilización saturada (45 camas)                      |
| ESTANCIA MEDIA MEDICINA INTERNA         | 4.7      | 7 días   |
| ESTANCIA MEDIA CIRUGIA GENERAL          | 2.8      | 7 días   |
| ESTANCIA MEDIA PEDIATRIA                | 4.4      | 3 a 5 días   |
| ESTANCIA MEDIA GINECOLOGIA              | 4.2      | 3 a 4 días   |
| ESTANCIA MEDIA OBSTETRICIA              | 1.7      | 1 a 2 días   |
| ESTANCIA MEDIA TRAUMATOLOGIA            | 2.5      | 7 días   |
| ESTANCIA PROMEDIO                       | 3.3 días |  |
| MORTALIDAD                              | 71       | En hospitalización                                   |
| TASA DE MORTALIDAD HOSPITALARIA         | 1,3%     |  |
| RELACION DE CAMAS POR 1000 ASEGURADOS   | 1.08     | 2 camas por cada 1000 personas                       |
| RELACION DE MEDICOS POR 1000 ASEGURADOS | 2.84     | 1.3 médicos (tiempo completo) por cada 1000 personas |



# INDICADORES EN SALUD 2023

| INDICADOR  | VALOR | ESTANDAR ACEPTABLE                         |
|--|-------|--|
| RELACION DE ENFERMERAS GRADUADAS POR MEDICO              | 4,3   | 1 licenciada enfermera por cada 10 médicos |
| RELACION DE AUXILIAR DE ENFERMERIA POR MEDICO            | 0,56  | 1 Auxiliar de enfermería por 3 a 4 médicos |
| RENDIMIENTO MEDICO EN CONSULTA EXTERNA                   | 79%   |  |
| RELACION DE RECETAS POR CONSULTA EXTERNA                 | 2,00  | De 0.80 a 1.20 recetas por consulta        |
| RELACION DE EXAMENES DE LABORATORIO POR CONSULTA EXTERNA | 96%   | De 35% a 40%                               |
| ESTUDIOS DE RX POR CONSULTA                              | 7,9 % | De 5% a 10%                                |
| INDICE DE CESAREAS DE EMERGENCIA                         | 54%   | 30%  |
| INDICE DE CESAREAS ITERATIVAS                            | 37%   |  |



# BAJAS MEDICAS POR TIPO 2023

| SERVICIO      | NUMERO DE BAJAS MEDICAS Y DIAS DE INCAPACIDAD |               |            |        |            |        |                       |       |
|---------------|---|---------------|------------|--------|------------|--------|-----------------------|-------|
|               | TOTAL   |               | SEGURO     |        | SEGURO     |        | RIESGOS PROFESIONALES |       |
|               |   |               | ENFERMEDAD |        | MATERNIDAD |        | ACCIDENTES DE TRABAJO |       |
|               | NUMERO  | DIAS          | NUMERO     | DIAS   | NUMERO     | DIAS   | NUMERO                | DIAS  |
| CONS.<br>EXT. | <b>14.051</b>                                 | <b>80.910</b> | 13.075     | 59.138 | 463        | 16.473 | 513                   | 5.299 |
| HOSP.         | <b>1.202</b>                                  | <b>50.268</b> | 877        | 38.063 | 316        | 11.578 | 9                     | 627   |



# **INFORME ANUAL VIGILANCIA EPIDEMIOLOGICA**



**GESTION 2023**

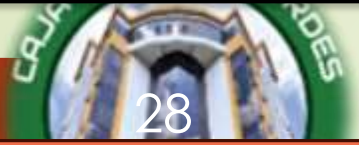

**Los programas de salud son planes estratégicos de atención sanitaria impulsada por el Ministerio de Salud y Deportes – BOLIVIA, para prevenir, tratar y controlar enfermedades prevalentes y de importancia sanitaria**

## ENFERMEDADES TRANSMISIBLES

- PROGRAMA DE TUBERCULOSIS
- PROGRAMA DE RABIA
- PROGRAMA DE CHAGAS
- PROGRAMA DE DENGUE – ZIKA – CHIKUNGUNYA
- PROGRAMA DE VIH/SIDA
- PROGRAMA DE ENFERMEDADES RESPIRATORIAS AGUDAS (ENFERMEDAD TIPO INFLUENZA, COVID -19, OTRAS).
- PROGRAMA DE LEISHMANIASIS
- PROGRAMA AMPLIADO DE INMUNIZACIONES
- VIRUELA SIMICA
- OTRAS ARBOVIROSIS (HANTAVIRUS, ENFERMEDADES FEBRILES

# VIGILANCIA EPIDEMIOLOGICA COVID -19 GESTION 2020 A GESTION 2023

## EMERGENCIA SANITARIA COVID -19

## ALERTA SANITARIA

|                   |       |
|-------------------|-------|
| TOTAL ATENDIDOS   | 5429  |
| CONFIRMADOS       | 2805  |
| HOSPITALIZADOS    | 201   |
| UTI/UCI           | 34    |
| FALLECIDOS        | 43    |
| TASA DE LETALIDAD | 1,53% |

|                   |       |
|-------------------|-------|
| TOTAL ATENDIDOS   | 12878 |
| CONFIRMADOS       | 2837  |
| HOSPITALIZADOS    | 225   |
| UTI/UCI           | 29    |
| FALLECIDOS        | 51    |
| TASA DE LETALIDAD | 1,79% |

|                   |       |
|-------------------|-------|
| TOTAL ATENDIDOS   | 9258  |
| CONFIRMADOS       | 2481  |
| HOSPITALIZADOS    | 32    |
| UTI/UCI           | 0     |
| FALLECIDOS        | 2     |
| TASA DE LETALIDAD | 0,17% |

|                   |       |
|-------------------|-------|
| TOTAL ATENDIDOS   | 1306  |
| CONFIRMADOS       | 171   |
| HOSPITALIZADOS    | 3     |
| UTI/UCI           | 1     |
| FALLECIDOS        | 1     |
| TASA DE LETALIDAD | 0,00% |

Semana 31 a 52 2023

Semana 13 a 48 2020

Semana 12 a 42 2021

Semana 23 a 45 2023

PRIMERA OLA

SEGUNDA OLA

TERCERA OLA

CUARTA OLA

QUINTA OLA

SEXTA OLA

Semana 49- 2020 a semana 11 2021

Semana 43- 2021 a semana 22 2022

Semana 46- 2023 a semana 30 2024

|                   |       |
|-------------------|-------|
| TOTAL ATENDIDOS   | 5017  |
| CONFIRMADOS       | 786   |
| HOSPITALIZADOS    | 64    |
| UTI/UCI           | 8     |
| FALLECIDOS        | 16    |
| TASA DE LETALIDAD | 2,03% |

|                   |       |
|-------------------|-------|
| TOTAL ATENDIDOS   | 15335 |
| CONFIRMADOS       | 4208  |
| HOSPITALIZADOS    | 36    |
| UTI/UCI           | 3     |
| FALLECIDOS        | 8     |
| TASA DE LETALIDAD | 0,19% |

|                   |       |
|-------------------|-------|
| TOTAL ATENDIDOS   | 6780  |
| CONFIRMADOS       | 1363  |
| HOSPITALIZADOS    | 10    |
| UTI/UCI           | 1     |
| FALLECIDOS        | 1     |
| TASA DE LETALIDAD | 0,07% |

## CONSOLIDADO COVID -19 2020 - 2023

• 56.003

ATENCIONES

• 14.651

POSITIVOS COVID -19

• 643

HOSPITALIZACIONES

• 122

DEFUNCIONES

# PROGRAMAS DE SALUD INSTITUCIONAL - GESTION 2023

30

## PROGRAMA DE TUBERCULOSIS



### VIGILANCIA TUBERCULOSIS

### TOTAL

|                            |    |
|----------------------------|----|
| Sintomaticos Respiratorios | 57 |
| Tuberculosis Pulmonar      | 11 |
| Tuberculosis extrapulmonar | 2  |
| Quimioprofilaxis           | 5  |

## PROGRAMA DE VIH/SIDA



### VIGILANCIA VIH/SIDA

### TOTAL

|                         |    |
|-------------------------|----|
| VIH + CASO NUEVO        | 9  |
| VIH + REFERIDO DE CDVIR | 23 |
| TOTAL                   | 32 |

## PROGRAMA DE RABIA



### VIGILANCIA EPIDEMIOLOGICA RABIA

### TOTAL

|  |     |
|--|-----|
| Vigilancia Post exposicion                                 | 229 |
| Vacunación Antirrabica Esquema reducido                    | 69  |
| Vacunación Antirrabica Esquema clásico + Suero Antirrabico | 3   |
| VERORAB  | 4   |
| TOTAL  | 305 |

### VIGILANCIA EPIDEMIOLOGICA INFLUENZA

### TOTAL

|                  |   |
|------------------|---|
| INFLUENZA A H1N1 | 6 |
| INFLUENZA B      | 1 |

## INFLUENZA



# PROGRAMAS DE SALUD INSTITUCIONAL - GESTION 2023

31

## PROGRAMA DE DENGUE, ZIKA, CHIKUNGUNYA

| SEGUIMIENTO DENGUE | TOTAL |
|--------------------|-------|
| Sospechoso Dengue  | 58    |
| Confirmados Dengue | 28    |
| Total              | 86    |

### CONFIRMADOS DENGUE

| CONFIRMADOS DENGUE | FEMENINO | MASCULINO |
|--------------------|----------|-----------|
| PEDIATRICOS        | 0        | 2         |
| ADULTOS            | 7        | 15        |

CASOS CONFIRMADOS DE DENGUE

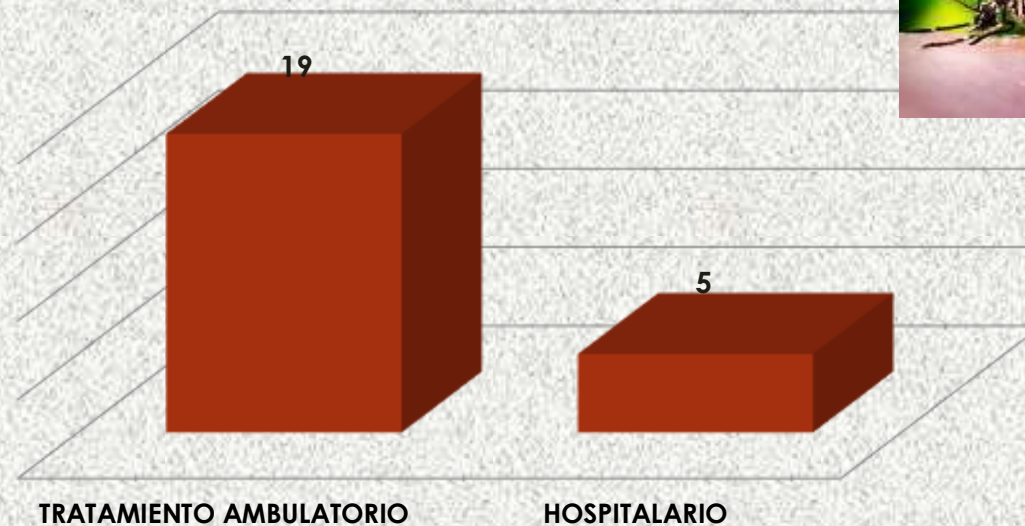

## PROGRAMA DE CHAGAS

| PACIENTES CON TRATAMIENTO ESPECIFICO | Dic |
|--------------------------------------|-----|
| PACIENTES CON CHAGAS                 | 21  |

## VIRUELA SIMICA

| SEGUIMIENTO CASOS          | TOTAL |
|----------------------------|-------|
| SOSPECHOSOS VIRUELA SIMICA | 8     |
| CONFIRMADOS VIRUELA SIMICA | 2     |



32



## COMITE DE VIGILANCIA EPIDEMIOLOGICA

**SUBCOMITE DE INFECCIONES ASOCIADAS A LA ATENCION EN SALUD**

**SUBCOMITE DE MANEJO DE RESIDUOS SÓLIDOS**

**SUBCOMITE DE BIOSEGURIDAD**

**SUBCOMITE DE ANALISIS DE LA INFORMACION**

### Objetivos:

- Planificar intervenciones de control y prevención de enfermedades
- Generar acciones preventivas dirigidas a la seguridad del paciente y personal de salud
- Promover actividades de prevención dirigidas a los grupos mas susceptibles
- Orientar actividades dirigidas a modificar el comportamiento de las tendencias de morbilidad, mortalidad
- Controlar el impacto de manejo de residuos sólidos, bioseguridad.
- Emitir informes de alerta sanitaria, declaratoria de emergencia y/o desastres

**GESTION DE RIESGOS**

**PROTECCION AL PERSONAL DE SALUD**



# CAJA DE SALUD CORDES REGIONAL COCHABAMBA



AUDIENCIA PUBLICA DE RENDICION DE CUENTAS  
FINAL GESTION 2023  
PLANIFICACION Y SERVICIOS GENERALES



# CAJA DE SALUD CORDES REGIONAL COCHABAMBA, RENDICION DE CUENTAS FINAL GESTION 2.023



## I N V I T A C I O N

La Gerencia General, la Administración Regional a.i. y Jefatura Medica a.i, de la **Caja de Salud CORDES Regional Cochabamba**, en cumplimiento a **CIRCULAR - INSTRUCTIVO MSyD/UTRANS/IN/1/2024 del Ministerio de Salud y Deportes y Cronograma Reprogramado de la Unidad de Transparencia y Lucha Contra la Corrupción del Ministerio de Salud y Deportes**; a fin de dar cumplimiento a lo dispuesto por el Numeral 4 del Artículo 235 y parágrafo II del Artículo 241 de la Constitución Política del Estado, la Ley 341; y de acuerdo la Manual Metodológico para la Rendición Publica de Cuentas y Resolución Ministerial N° 027/22, emitidos por el Ministerio de Justicia y Transparencia Institucional,; así mismo, conforme a los procedimientos establecidos en la Ley 974 de Unidades de Transparencia y Lucha Contra la Corrupción; **INVITAN PÚBLICAMENTE** a los Controles Sociales Activos y Pasivos, Representantes de las Empresas Afiliadas, Organizaciones Sociales y Sindicales afines a la Caja de Salud CORDES y Publico en General, a la **“AUDIENCIA PUBLICA DE RENDICION DE CUENTAS FINAL 2023 DE LA CAJA DE SALUD CORDES REGIONAL COCHABAMBA”** (Documento Resumen, que puede ser descargado de la Página web de Caja CORDES Cbba. [www.cajacordescba.bo](http://www.cajacordescba.bo) y Facebook), que se realizará el día **Jueves 22 DE FEBRERO DE 2024 a partir de Hrs. 09:30 a.m. de manera Presencial**, para lo que se agradece su gentil asistencia:

Con tal motivo, agradecemos su gentil participación.

Cochabamba, 02 de Febrero de 2024



## CAJA DE SALUD CORDES REGIONAL COCHABAMBA, RENDICION DE CUENTAS FINAL 2023

### **MISION Y VISION DE CAJA DE SALUD CORDES**

#### **MISIÓN:**

“La Caja de Salud CORDES es un Ente Gestor de Salud de Corto Plazo descentralizado, con personalidad jurídica de derecho público y patrimonio propio, sin fines de lucro, con autonomía de gestión administrativa, financiera, legal y técnica, que otorga prestaciones en especie y dinero enmarcadas en el Código de Seguridad Social en los regímenes de Enfermedad, Maternidad y Riesgos Profesionales para lograr una óptima condición de salud de su población asegurada en todo el territorio nacional”.

#### **VISIÓN:**

Al año 2025, la Caja de Salud CORDES, se habrá constituido en el Ente Gestor Modelo de la Seguridad Social de Corto Plazo.



# CAJA DE SALUD CORDES REGIONAL COCHABAMBA, RENDICION DE CUENTAS FINAL 2023



## **ACCIONES – OBJETIVOS A MEDIANO PLAZO – ESTRATEGIAS**

### **DESCRIPCION DE LAS ACCIONES A MEDIANO PLAZO – ESTRATEGIAS, CAJA DE SALUD CORDES REGIONAL COCHABAMBA:**

#### **ACCIÓN Nro. 1:**

Alcanzar al año 2025 la sostenibilidad económica – financiera, mediante el incremento de la población asegurada activa.

#### **ACCIÓN Nro.2:**

Garantizar y mejorar de forma continua la otorgación de prestaciones a la población asegurada para el cuidado de su salud.

#### **ACCIÓN Nro. 3:**

Fortalecer la gestión institucional con infraestructura y equipamiento moderno e interconectado con sistemas informáticos que aseguren la calidad de las prestaciones en salud.



# CAJA DE SALUD CORDES REGIONAL COCHABAMBA, RENDICION DE CUENTAS FINAL 2023



## ACCIONES - OBJETIVOS DE GESTION DE CORTO PLAZO INSTITUCIONAL – 2023

### ACCIONES - OBJETIVOS DE GESTION DE CORTO PLAZO INSTITUCIONAL – GESTION 2023

#### DESCRIPCION DE LAS ACCIONES - OBJETIVOS DE CORTO PLAZO, **GESTION 2023**, CAJA DE SALUD CORDES REGIONAL COCHABAMBA:

|  |   |  |
|--|---|--|
| <b>OBJETIVO N° 1.-</b> Desarrollar Por Regional, al menos 6 campañas de Promoción de Salud y Prevención de Enfermedad. | <b>OBJETIVO N° 2.-</b> Otorgar a la Población Asegurada, Prestaciones de Salud, con instrumentos de auditoria y gestión de calidad, sistematizando e informatizando los procesos Administrativos y protocolos Técnicos, Médicos a Nivel Nacional. | <b>OBJETIVO N° 3.-</b> Obtener la aprobación y lograr la ejecución de los proyectos de infraestructura y Equipamiento médico de salud. |
|--|---|--|



# CAJA DE SALUD CORDES REGIONAL COCHABAMBA, RENDICION DE CUENTAS FINAL 2023



## DESARROLLO DE LOS OBJETIVOS DE GESTION: CORDES REGIONAL COCHABAMBA:

| DESCRIPCION DE LA ACTIVIDAD   | EJECUCION RESULTADOS  |                        | EJECUCION PRESUP.   |                 |
|---|---|------------------------|---|-----------------|
|   | DESCRIPCION   | GRADO EJECUCION FISICA | EXPRESAD EN Bs.   | % EJEC. PRESUP. |
| <b>OBJETIVO N° 1.-<br/>Desarrollar por<br/>Regional, al menos 6<br/>campañas de<br/>Promoción de Salud<br/>y Prevención de la<br/>Enfermedad.</b> | <b>La <u>UNIDAD DE MEDICINA PREVENTIVA</u>, tiene Programado y Elaborado un <u>CRONOGRAMA</u> de Actividades de Controles Periódicos de salud (MEDICINA PREVENTIVA primaria y secundaria) en Empresas Aseguradas a la Caja, en un total de <u>44 ACTIVIDADES SEGUN LISTADO</u>. Así mismo, los programas y actividades a desarrollar del Policlínico Central y del <u>CENTRO DE HABITOS SALUDABLES Y MEDICINA PREVENTIVA</u>.</b> | <b>100%</b>            | Presupuesto Asignado, Programa de Medicina Preventiva Bs.             | <b>29,31 %</b>  |
|   |   |                        | 500.000   |                 |
|   |   |                        | Presup. Ejecutado Programas de Medicina Preventiva.                   |                 |
|   |   |                        | 146.535,46<br><br>(Laboratorios realizados en su totalidad en CORDES) |                 |



CAJA DE SALUD CORDES REGIONAL COCHABAMBA,  
RENDICION DE CUENTAS FINAL 2023



## ACTIVIDADES DE LA GESTION 2023 DEL CENTRO DE MEDICINA PREVENTIVA

*DR. LUIS MONTANO TORRICO*

*APOYO OPERATIVO*

*DRA. BETSNA MALDONADO VILLALBA*

*COORDINADORA MEDICINA PREVENTIVA*

- La medicina preventiva trabaja en la promoción de la salud y en la prevención de enfermedades, a la vez que busca la equidad de los sistemas sanitarios.
- La definición más básica de **medicina preventiva** es aquella que está orientada a prevenir la enfermedad, la incapacidad y la muerte prematura. Asimismo, se encarga de promover la salud y el bienestar a través de los esfuerzos organizados de la sociedad, pero también de la equidad y de la eficiencia de los sistemas sanitarios. Puede realizarse tanto desde el ámbito de la Atención Primaria como de la hospitalaria.



# CAJA DE SALUD CORDES REGIONAL COCHABAMBA, RENDICION DE CUENTAS FINAL 2023



| OBJETIVOS AREA DE SALUD:   | DESCRIPCION  | Objetivos Propuestos para la Gestión 2023   | Porcentaje de Cumplimiento |
|--|--|---|----------------------------|
| <b>ACTIVIDADES PROPIAS DEL ÁREA DE MEDICINA PREVENTIVA, DIRIGIDAS A LAS EMPRESAS ASEGURADAS A CAJA DE SALUD CORDES COCHABAMBA:</b> | <b><u>44 Actividades programadas en la gestión, de Medicina Preventiva A REALIZARSE en las EMPRESAS ASEGURADAS,</u></b><br>(Control Clínico Laboratorial, actividades de Seminarios en Salud y Otros). | Según Listado de Empresas<br><br>Para el mes de Diciembre de 2023 se ha cumplido el Programa de Medicina Preventiva y Exámenes Laboratoriales en un total de <b>45</b> Empresas Afiliadas realizando 4654 Evaluaciones Clínicas y 4672 Solicitudes de Análisis Laboratoriales.<br><br>De esta manera se ha superado las 44 Actividades planificadas al inicio de la gestión 2023. | <b>100%</b>                |



- SE HAN REALIZADO **4654 CONTROLES CLINICOS** CON CONTROL DE:
  - PRESION ARTERIAL
  - PESO, TALLA PARA SACAR EL INDICE DE MASA CORPORAL
  - CIRCUNFERENCIA DE MUNECA
  - CIRCUNFERENCIA DE ABDOMEN
  
- **4672 CONTROLES LABORATORIALES**, CON CONTROLES DE:
  - GLUCEMIA
  - CREATININA
  - COLESTEROL
  - TRIGLICERIDOS
  - ANTIGENO PROSTATICO



# CAJA DE SALUD CORDES REGIONAL COCHABAMBA, RENDICION DE CUENTAS FINAL 2023



## CRONOGRAMA DE ACTIVIDADES DE CONTROLES PERIODICOS DE SALUD (MEDICINA PREVENTIVA primaria y secundaria) EN EMPRESAS ASEGURADAS AÑO 2023 ( primer semestre)

| MES   | FECHA   | HORA         | EMPRESA                                    | ACTIVIDAD A REALIZAR                       | DETALLE   |
|-------|---|--------------|--|--|---|
| MARZO | 14, de Marzo del 2023                               | 8:00 a 11:00 | TECNOLOGIA INDUSTRIAL DE DESARROLLO T \$ D | CONTROL CLINICO Y LABORATORIAL             | HTA, Glucemia, PSA, Riesgos Cardiovasculares, Control del Riñon |
| MARZO | 15 de Marzo del 2023                                | 8:00 a 11:00 | ARQPRO S.R.L.                              | CONTROL CLINICO Y LABORATORIAL             | HTA, Glucemia, PSA, Riesgos Cardiovasculares, Control del Riñon |
| MARZO | 16 de Marzo del 2023                                | 8:00 a 11:00 | AXS BOLIVIA S.A.                           | CONTROL CLINICO Y LABORATORIAL             | HTA, Glucemia, PSA, Riesgos Cardiovasculares, Control del Riñon |
| MARZO | 21,22 y 23 de marzo del 2023                        | 8:00 a 11:00 | SINOHYDRO 1                                | CONTROL CLINICO Y LABORATORIAL             | HTA, Glucemia, PSA, Riesgos Cardiovasculares, Control del Riñon |
| MARZO | 28,29,30 de Marzo del 2023                          | 8:00 a 11:00 | SINOHYDRO 2                                | CONTROL CLINICO Y LABORATORIAL             | HTA, Glucemia, PSA, Riesgos Cardiovasculares, Control del Riñon |
| MARZO | 30 de Marzo del 2023                                | 8:00 a 11:00 | SINOHYDRO 1 Y 2                            | control ginecologico, citologico           | PAPANICOLAU   |
| ABRIL | 04, 05, 11, 12,13,14, 18,19,20,21 de marzo del 2023 | 8:00 a 11:00 | BOLIVIANA DE AVIACION                      | CONTROL CLINICO Y LABORATORIAL             | HTA, Glucemia, PSA, Riesgos Cardiovasculares, Control del Riñon |
| ABRIL | 25, 26, 27 de abril del 2023                        | 8:00 a 11:00 | INDUSTRIAS DURALIT S.A.                    | CONTROL CLINICO Y LABORATORIAL             | HTA, Glucemia, PSA, Riesgos Cardiovasculares, Control del Riñon |
| MAYO  | 03 y 04 de mayo del 2023                            | 8:00 a 11:00 | BANCO DE SANGRE COCHABAMBA                 | CONTROL CLINICO Y LABORATORIAL, VACUNACION | HTA, Glucemia, PSA, Riesgos Cardiovasculares, Control del Riñon |
| MAYO  | 05 de mayo del 2023                                 | 8:00 a 11:00 | MISICUNI                                   | CONTROL CLINICO Y LABORATORIAL, VACUNACION | HTA, Glucemia, PSA, Riesgos Cardiovasculares, Control del Riñon |

|       |   |              |  |  |   |
|-------|---|--------------|--|--|---|
| MAYO  | 09, 10, 11, 12, de mayo del 2023  | 8:00 a 11:00 | ECOJET   | CONTROL CLINICO Y LABORATORIAL, VACUNACION | HTA, Glucemia, PSA, Riesgos Cardiovasculares, Control del Riñon |
| MAYO  | 16 de mayo del 2023   | 8:00 a 11:00 | CAMARA DE INDUSTRIA COMERCIO Y SERVICIOS DE COCHABAMBA                       | CONTROL CLINICO Y LABORATORIAL, VACUNACION | HTA, Glucemia, PSA, Riesgos Cardiovasculares, Control del Riñon |
| MAYO  | 17 de mayo del 2023   | 8:00 a 11:00 | CADEXCO  | CONTROL CLINICO Y LABORATORIAL             | HTA, Glucemia, PSA, Riesgos Cardiovasculares, Control del Riñon |
| MAYO  | 18 de mayo del 2023   | 8:00 a 11:00 | CAPRA S.R.L.   | CONTROL CLINICO Y LABORATORIAL             | HTA, Glucemia, PSA, Riesgos Cardiovasculares, Control del Riñon |
| MAYO  | 19 de mayo del 2023   | 6:00 a 10:00 | CENTRO COMERCIAL PASEO ARANJUEZ  | CONTROL CLINICO Y LABORATORIAL             | HTA, Glucemia, PSA, Riesgos Cardiovasculares, Control del Riñon |
| MAYO  | 23, 24 de mayo del 2023   | 8:00 a 11:00 | CENTRO DE INVERSIONES TURISTICAS S.A.  | CONTROL CLINICO Y LABORATORIAL             | HTA, Glucemia, PSA, Riesgos Cardiovasculares, Control del Riñon |
| MAYO  | 25 de mayo del 2023   | 8:00 a 11:00 | CENTRO MEDICO LONDRES  | CONTROL CLINICO Y LABORATORIAL             | HTA, Glucemia, PSA, Riesgos Cardiovasculares, Control del Riñon |
| MAYO  | 26 de mayo del 2023   | 8:00 a 11:00 | COBOCE HORMIGON  | CONTROL CLINICO Y LABORATORIAL             | HTA, Glucemia, PSA, Riesgos Cardiovasculares, Control del Riñon |
| JUNIO | 30, 31, 01, 02, 06, 07, 09 de junio del 2023                                | 8:00 a 11:00 | CERVECERIA BOLIVIANA NACIONAL  | CONTROL CLINICO Y LABORATORIAL             | HTA, Glucemia, PSA, Riesgos Cardiovasculares, Control del Riñon |
| JUNIO | 13, 14, 15 Y 16 DE JUNIO DEL 2023   | 8:00 a 11:00 | MI TREN  | CONTROL CLINICO Y LABORATORIAL             | HTA, Glucemia, PSA, Riesgos Cardiovasculares, Control del Riñon |
| JUNIO | 20, 22, 23, 26, 27, 28, 29, 30 de junio y 03, 04, 05 y 06 de julio del 2023 | 8:00 a 11:00 | CAJA DE SALUD CORDES POLICLINICO CENTRAL, HABITOS SALUDABLES Y CENTRO DENTAL | CONTROL CLINICO Y LABORATORIAL             | HTA, Glucemia, PSA, Riesgos Cardiovasculares, Control del Riñon |
| JULIO | 06 de julio del 2023  | 8:00 a 11:00 | CAJA DE SALUD CORDES REGIONAL QUILLACOLLO                                    | CONTROL CLINICO Y LABORATORIAL             | HTA, Glucemia, PSA, Riesgos Cardiovasculares, Control del Riñon |

En el consultorio de  
BOLIVIANA DE AVIACION



CRONOGRAMA DE ACTIVIDADES DE CONTROLES PERIODICOS

DE SALUD (MEDICINA PREVENTIVA primaria y secundaria) EN EMPRESAS  
ASEGURADAS AÑO 2023 (segundo semestre)

| MES    | FECHA   | HORA         | EMPRESA   | ACTIVIDAD A REALIZAR              | DETALLE   |
|--------|---|--------------|---|-----------------------------------|---|
| JULIO  | 06 de julio del 2023  | 8:00 a 11:00 | CAJA DE SALUD<br>CORDES REGIONAL<br>CHIMORE       | CONTROL CLINICO Y<br>LABORATORIAL | HTA, Glucemia, PSA, Riesgos Cardiovasculares, Control del Riñon |
| JULIO  | 18, 19, 20, 21, 25,<br>26, 27, 28 de julio<br>del 2023                  | 8:00 a 11:00 | INDUSTRIAL Y<br>COMERCIAL NORTE                   | CONTROL CLINICO Y<br>LABORATORIAL | HTA, Glucemia, PSA, Riesgos Cardiovasculares, Control del Riñon |
| AGOSTO | 01, 02, 03, 04 de<br>agosto del 2023                                    | 8:00 a 11:00 | COLEGIO TIQUIPAYA                                 | CONTROL CLINICO Y<br>LABORATORIAL | HTA, Glucemia, PSA, Riesgos Cardiovasculares, Control del Riñon |
| AGOSTO | 08, 09 de agosto<br>del 2023  | 8:00 a 11:00 | SERVICIO DE<br>ENVASADO DE<br>BEBIDAS SEASA       | CONTROL CLINICO Y<br>LABORATORIAL | HTA, Glucemia, PSA, Riesgos Cardiovasculares, Control del Riñon |
| AGOSTO | 10 de agosto del<br>2023  | 8:00 a 11:00 | MAXAM IT SERVICES<br>S.R.L.                       | CONTROL CLINICO Y<br>LABORATORIAL | HTA, Glucemia, PSA, Riesgos Cardiovasculares, Control del Riñon |
| AGOSTO | 11 de agosto del<br>2023  | 8:00 a 11:00 | EQUIPOS E INSUMOS<br>DE LABORATORIO<br>NOVANEXA   | CONTROL CLINICO Y<br>LABORATORIAL | HTA, Glucemia, PSA, Riesgos Cardiovasculares, Control del Riñon |
| AGOSTO | 15 de agosto del<br>2023  | 8:00 a 11:00 | Bleichner Industria y<br>Comercio S.A.            | CONTROL CLINICO Y<br>LABORATORIAL | HTA, Glucemia, PSA, Riesgos Cardiovasculares, Control del Riñon |
| AGOSTO | 16 de agosto del<br>2023  | 8:00 a 11:00 | Industrias Quantum<br>Motors S.A.                 | CONTROL CLINICO Y<br>LABORATORIAL | HTA, Glucemia, PSA, Riesgos Cardiovasculares, Control del Riñon |
| AGOSTO | 17 de agosto del<br>2023  | 8:00 a 11:00 | ATEC Constructora -<br>Antonio Torrico<br>Clavijo | CONTROL CLINICO Y<br>LABORATORIAL | HTA, Glucemia, PSA, Riesgos Cardiovasculares, Control del Riñon |
| AGOSTO | 18 de agosto del<br>2023  | 8:00 a 11:00 | SANAT PHARMA                                      | CONTROL CLINICO Y<br>LABORATORIAL | HTA, Glucemia, PSA, Riesgos Cardiovasculares, Control del Riñon |
| AGOSTO | 23, 24, 25, 29, 30,<br>31 de agosto 01,<br>05 de septiembre<br>del 2023 | 8:00 a 11:00 | EMPRESA MUNICIPAL<br>DE ASEO                      | CONTROL CLINICO Y<br>LABORATORIAL | HTA, Glucemia, PSA, Riesgos Cardiovasculares, Control del Riñon |

|                       |   |              |  |                                |   |
|-----------------------|---|--------------|--|--------------------------------|---|
| SEPTIEMBRE            | 19, 20, 21, 22, 26, 27, 28, 29, de septiembre 03, 04, 05, 06 de octubre del 2023  | 8:00 a 11:00 | PIL ANDINA                                       | CONTROL CLINICO Y LABORATORIAL | HTA, Glucemia, PSA, Riesgos Cardiovasculares, Control del Riñon |
| OCTUBRE               | 10, 11 de octubre del 2023  | 8:00 a 11:00 | EDITORIAL CANELAS                                | CONTROL CLINICO Y LABORATORIAL | HTA, Glucemia, PSA, Riesgos Cardiovasculares, Control del Riñon |
| OCTUBRE               | 17, 18, 19, 20 de octubre del 20223   | 8:00 a 11:00 | NAVEGACION AEREA Y AEROPUERTOS BOLIVIANOS NAABOL | CONTROL CLINICO Y LABORATORIAL | HTA, Glucemia, PSA, Riesgos Cardiovasculares, Control del Riñon |
| OCTUBRE               | 24, 25, 26, 27, 31 de octubre y 01 de noviembre del 2023                          | 8:00 a 11:00 | CHICKENS KINGDOM S.R.L.                          | CONTROL CLINICO Y LABORATORIAL | HTA, Glucemia, PSA, Riesgos Cardiovasculares, Control del Riñon |
| NOVIEMBRE             | 07 y 08 de noviembre del 2023   | 8:00 a 11:00 | CURTIEMBRE AMERICA                               | CONTROL CLINICO Y LABORATORIAL | HTA, Glucemia, PSA, Riesgos Cardiovasculares, Control del Riñon |
| NOVIEMBRE             | 09, 10 de noviembre del 2023  | 8:00 a 11:00 | COOPERATIVA LOYOLA R.L.                          | CONTROL CLINICO Y LABORATORIAL | HTA, Glucemia, PSA, Riesgos Cardiovasculares, Control del Riñon |
| NOVIEMBRE             | 14, 15, 16, 17, 21, 22, 23, 24, de noviembre DEL 2023                             | 8:00 a 11:00 | GOBIERNO AUTONOMO DEPARTAMENTAL DE COCHABAMBA    | CONTROL CLINICO Y LABORATORIAL | HTA, Glucemia, PSA, Riesgos Cardiovasculares, Control del Riñon |
| NOVIEMBRE y DICIEMBRE | 28, 29, 30 de noviembre 01, 05, 06, 07, 08, 12, 13, 14, 15, de diciembre del 2023 | 8:00 a 11:00 | HIPERMAXI  | CONTROL CLINICO Y LABORATORIAL | HTA, Glucemia, PSA, Riesgos Cardiovasculares, Control del Riñon |
| DICIEMBRE             | 19 Y 20 de diciembre del 2023   | 8:00 a 11:00 | INDABOL S.R.L.                                   | CONTROL CLINICO Y LABORATORIAL | HTA, Glucemia, PSA, Riesgos Cardiovasculares, Control del Riñon |
| DICIEMBRE             | 21 Y 22 de diciembre del 2023   | 8:00 a 11:00 | MELEVAR S.R.L.                                   | CONTROL CLINICO Y LABORATORIAL | HTA, Glucemia, PSA, Riesgos Cardiovasculares, Control del Riñon |
| DICIEMBRE             | 26 y 27 de diciembre del 2023   | 8:00 a 11:00 | Unosquare Bolivia SRL                            | CONTROL CLINICO Y LABORATORIAL | HTA, Glucemia, PSA, Riesgos Cardiovasculares, Control del Riñon |

## CONTROL EN LA EMPRESA PIL ANDINA

EN UNA DE LAS  
EMPRESAS QUE SE  
PROGRAMAN EN EL  
AÑO.

CUMPLIENDO CON LO  
PROGRAMADO PARA  
LA GESTION 2023





- SE HAN UTILIZADO LABORATORIOS DE LA MISMA CAJA DE SALUD CORDES
- Y EN CUATRO EMPRESAS GRANDES COMO SON SINOHYDRO GRUPO 1 Y SINOHYDRO GRUPO 2, PIL ANDINA Y EMSA SE REALIZAN LOS CONTROLES LABORATORIALES CON EL LABORATORIO MARBELLA
- SE HACE UN GASTO TOTAL EN MEDICINA PREVENTIVA DE:

146,535.46 BS



# OTRA EMPRESA PROGRAMADA PARA LA GESTION 2023





# CAJA DE SALUD CORDES REGIONAL COCHABAMBA, RENDICION DE CUENTAS FINAL 2023



| DESCRIPCION DE LA ACTIVIDAD   | EJECUCION RESULTADOS  |                        | EJECUCION PRESUP.  |                 |
|---|---|------------------------|--|-----------------|
|   | DESCRIPCION   | GRADO EJECUCION FISICA | EXPRESAD EN Bs.  | % EJEC. PRESUP. |
| <b>OBJETIVO N° 2.- Otorgar a la Población Asegurada, Prestaciones de Salud, con instrumentos de auditoria y gestión de calidad, sistematizando e informatizando los procesos Administrativos y protocolos Técnicos, Médicos a Nivel Nacional.</b> | La Caja de Salud CORDES Cbba., Brinda Prestaciones de Salud, eficaces, eficientes, con Calidad, Calidez y Oportunidad.  | 100%                   | Presup. Asignado<br><b>Programa 72 y 98</b><br>Servicios de Salud<br>Bs.: (ultima modificación 25/11/2023) | <b>91%</b>      |
|   |   |                        | <b>121.708.196</b>   |                 |
|   | Consolidación y Futura Ampliación de la <b><u>RED DE SERVICIOS DE SALUD</u></b> (Quillacollo, Sacaba, Chimore, Punata, Aiquile, Ivirgarzama, Villa Tunari, Otros) |                        | Presup. Ejecutado<br><b>Programa 72 y 98</b><br>Servicios de Salud<br>Bs.:                                 |                 |
|   | <b>110.797.842,27</b>   |                        |  |                 |



# CAJA DE SALUD CORDES REGIONAL COCHABAMBA, RENDICION DE CUENTAS FINAL 2023



| OBJETIVOS AREA SALUD:  | DESCRIPCION  | Objetivos Propuestos para la Gestión 2023  | Propuesto Para su Cumplimiento |
|--|--|--|--------------------------------|
| <p>Funcionamiento pleno de la Unidad de Auditoria Médica y de los <b><u>Comités de Gestión y Mejora de la Calidad de Salud</u></b>, de acuerdo a Normativas.</p> | <p>Los Comités de Gestión y Mejora de la Calidad en Salud, Asesoramiento y Auditoria Médica; <b>se constituyen en Instrumentos de Control de Calidad Institucional de Salud:</b></p> | <ol style="list-style-type: none"> <li>1.- Comité de Auditoria Médica y Expediente Clínico</li> <li>2.- Comité de Vigilancia Epidemiológica - Sub Comités de: Bioseguridad, Manejo de Residuos Sólidos, de Infecciones Asoc. A la Atención en Salud IAAS.</li> <li>3.- Comité de Farmacia y Terapéutica</li> <li>4.- Comité de Lactancia Materna</li> <li>5.- Comité de Bioética</li> <li>6.- Comité de Gestión de Calidad y Acreditación</li> <li>7.- Comité Médico - Administrativo</li> <li>8.- Comité del Tumor</li> <li>9.- Comité de Cirugía Ambulatoria</li> <li>10.- Comité de Cesáreas</li> <li>11.- Comité de Emergencia, Sub Comité de Contingencia COVID-19</li> </ol> | <p><b>100%</b></p>             |



# CAJA DE SALUD CORDES REGIONAL COCHABAMBA, RENDICION DE CUENTAS FINAL 2023



| PRESTACIONES SALUD CONSOLIDADO, POLICLINICO CBBA. Y DISTRITALES: | DETALLE   | Proyect. 2023 | Cumplida 2023 | % Cumpl. | Presup. Asignado Bs.   | % Ejec. |
|--|---|---------------|---------------|----------|--|---------|
| 1.- Consultas por persona protegida.                             | a) Consultas por Especialidad Médica:           | 333.750       | 365.399       | 109%     | Presup. Asignado Programa 72 y 98 Servicios de Salud Bs.: (25/11/2023) | 91%     |
|  | b) Consultas Odontológicas:                     | 47.859        | 54.354        | 114%     |  |         |
| 2.- Recetas dispensadas por C. Externa y Hospitalización.        | a) Recetas dispensadas C. Externa:              | 565.567       | 595.089       | 105%     | 121.708.196  |         |
|  | b) Recetas dispensadas Hospital:                | 49.796        | 54.538        | 110%     |  |         |
| 3.- Análisis de Laboratorio, C.Externa, Hospitalización          | a) Estudios de Laboratorio de Consulta Externa: | 325.552       | 400.176       | 123%     | Presup. Ejecutado Programa 72 y 98 Servicios de Salud Bs.:             |         |
|  | b) Estudios de Laboratorio Hospitalizac.        | 12.774        | 47.270        | 370%     |  |         |
| 4.- Placas Radiográficas por C.Externa, Hospitalización          | a) Placas Radiográficas Cons. Externa:          | 17.372        | 12.902        | 74%      | 110.797.842  |         |
|  | b) Placas Radiográficas Hospitalización:        | 1.279         | 4.353         | 340%     |  |         |
| 5.- Egresos Hospitalarios.                                       | a) Egresos Hospitalarios:                       | 4.362         | 5.344         | 123%     |  |         |
| 6.- Interv. Quirúrgicas.   | a) Cirugías Programadas:                        | 2.670         | 3.239         | 121%     |  |         |
| PRESTACIONES POLICLINICO CBBA.:                                  | DETALLE   | Proyect. 2023 | Cumplida 2023 | % Cumpl. | Presup. Asignado Bs.   | % Ejec. |
| 1.- Consultas por persona protegida.                             | a) Consultas por Especialidad Médica:           | 309.382       | 340.885       | 110%     | Presup. Asignado Progr. Serv. Salud Bs.: (25/11/2023)                  | 91%     |
|  | b) Consultas Odontológicas:                     | 39.068        | 43.876        | 112%     |  |         |
| 2.- Recetas dispensadas por C. Externa y Hospitalización.        | a) Recetas dispensadas C. Externa:              | 525.293       | 541.388       | 103%     | 121.708.196  |         |
|  | b) Recetas dispensadas Hospital:                | 49.796        | 54.538        | 110%     |  |         |
| 3.- Análisis de Laboratorio, C.Externa, Hospitalización          | a) Estudios de Laboratorio de Consulta Externa: | 322.106       | 397.229       | 123%     | Presup. Ejecutado Programa 72 y 98 Servicios de Salud Bs.:             |         |
|  | b) Estudios de Laboratorio de Hospitalización:  | 12.774        | 47.270        | 370%     |  |         |
| 4.- Placas Radiográficas por C.Externa, Hospitalización          | a) Placas Radiográficas de Consulta Externa:    | 16.929        | 12.556        | 74%      | 110.797.842  |         |
|  | b) Placas Radiográficas Hospitalización:        | 1.279         | 4.353         | 340%     |  |         |
| 5.- Egresos Hospitalarios.                                       | a) Egresos Hospitalarios:                       | 4.362         | 5.344         | 123%     |  |         |
| 6.- Interv. Quirúrgicas.   | a) Cirugías Programadas:                        | 2.670         | 3.239         | 121%     |  |         |



# CAJA DE SALUD CORDES REGIONAL COCHABAMBA, RENDICION DE CUENTAS FINAL 2023



| PRESTACIONES DE SALUD DISTRITAL<br>QUILLACOLLO:  | DETALLE   | Proyect. 2023 | Cumplida 2023 | % Cumpi. | Presup. Asignado Bs.  | % Ejec. |
|--|---|---------------|---------------|----------|---|---------|
| 1.- Consultas por persona protegida.   | a) Consultas por Especialidad Médica:               | 18.816        | 20.488        | 109%     | Presup. Asignado <b>Programa 72 y 98</b> Servicios de Salud Bs.: (25/11/2022) | 91%     |
|  | b) Consultas Odontológicas:                         | 7.050         | 9.254         | 131%     |   |         |
| 2.- Recetas dispensadas por C. Externa y Hospitalización.                                  | a) Recetas dispensadas C. Externa:                  | 29.854        | 45.490        | 152%     | <b>121.708.196</b>  |         |
|  | b) Recetas dispensadas Hospital:                    | 0             | 0             | -        |   |         |
| 3.- Análisis de Laboratorio, C.Externa, Hospitalización                                    | a) Estudios de Laboratorio de Consulta Externa:     | 1.650         | 2.057         | 125%     | Presup. Ejecutado <b>Programa 72 y 98</b> Servicios de Salud Bs.:             |         |
|  | b) Estudios de Laboratorio de Hospitalización:      | 0             | 0             | -        |   |         |
| 4.- Placas Radiográficas por C.Externa, Hospitalización                                    | a) Placas Radiográficas de Consulta Externa:        | 443           | 346           | 78%      | <b>110.797.842</b>  |         |
|  | b) Placas Radiográficas Hospitalización:            | 0             | 0             | -        |   |         |
| 5.- Egresos Hospitalarios.   | a) Egresos Hospitalarios:                           | 0             | 0             | -        |   |         |
| 6.- Interv. Quirúrgicas.   | a) Cirugías Programadas:                            | 0             | 0             | -        |   |         |
| PRESTACIONES DE SALUD DISTRITAL<br>CHIMORE-TROPICO   | DETALLE   | Proyect. 2022 | Cumplida 2022 | % Cumpi. | Presup. Asignado Bs.  | % Ejec. |
| CAJA DE SALUD CORDES, en la Sub Regional del Trópico de Cochabamba (Localidad de CHIMORE). | a) Consultas por Especialidad Médica:               | 5.553         | 4.026         | 115%     | Presup. Asignado <b>Programa 72 y 98</b> Servicios de Salud Bs.: (25/11/2023) | 91%     |
|  | b) Consultas Odontológicas:                         | 1.741         | 1.224         | 134%     |   |         |
|  | a) Recetas dispensadas C. Externa:                  | 10.420        | 8.211         | 105%     | <b>121.708.196</b>  |         |
|  | b) Recetas dispensadas Hospital:                    | 0             | 0             | -        |   |         |
|  | a) Estudios de Laboratorio de Consulta Externa:     | 1.795         | 890           | 2092%    | Presup. Ejecutado <b>Programa 72 y 98</b> Servicios de Salud Bs.:             |         |
|  | Placas Radiográficas de Consulta Externa:           | 0             | 0             | -        |   |         |
|  | Medicina Preventiva: Visitas a Empresas Aseguradas. | -             | -             | -        | <b>110.797.842</b>  |         |



# CAJA DE SALUD CORDES REGIONAL COCHABAMBA, RENDICION DE CUENTAS FINAL 2023



| DESCRIPCION DE LA ACTIVIDAD.  | EJECUCION RESULTADOS   |   | EJECUCION PRESUP.                         |                 |
|---|--|---|---|-----------------|
|   | DESCRIPCION  | GRADO EJEC. FISICA                            | EXPRESAD EN Bs.                           | % EJEC. PRESUP. |
| <b>OBJETIVO N° 3.-</b><br><b>Obtener la aprobación y lograr la ejecución de los proyectos de Infraestructura y Equipamiento Médico de Salud</b> | <b>Maquinaria y Equipo (Part. 43000):</b> Equipo de Oficina y Muebles, Equipo de Transp., Equipo Medico y de Laboratorio | DETERMINAR EL PORCENTAJE DE EJECUCION FISICA% | Presup. Asig. Bs.:<br>(25/11/203)         | <b>25%</b>      |
|   |  |   | <b>4.263.131</b>                          |                 |
|   |  |   | <b>PRESUP. EJECUTADO<br/>GESTION 2023</b> |                 |
|   |  |   | <b>1.067.510,53</b>                       |                 |



# CAJA DE SALUD CORDES REGIONAL COCHABAMBA, RENDICION DE CUENTAS FINAL 2023



## DESARROLLO: OTROS OBJETIVOS DE GESTION: CORDES REGIONAL COCHABAMBA:

| DESCRIPCION DE LA ACTIVIDAD   | EJECUCION RESULTADOS   |                          |                              |                                   | EJECUCION PRESUP.                                    |                       |
|---|--|--------------------------|------------------------------|-----------------------------------|--|-----------------------|
|   | DESCRIPCION  | GRADO EJECUCION FISICA   |                              |                                   | EXPRESAD EN Bs.                                      | % EJEC. PRESUP.       |
| <b>Ampliación de Cobertura de la Población Cotizante en un total estimado de 1 %.</b> | <b>POBLACION ASEG. A Enero de 2.023</b>  | <b>Proyectado – 2023</b> | <b>Cumplida 31-Dic.-2023</b> | <b>% Cumplimiento S./Proyect.</b> | <b>Presup. Asig. G./2023 Programado Ingresos Bs.</b> | <b>% Ejec.</b>        |
|   | <b>COTIZANTES:</b>   | 23.739                   | 23.976                       | <b>25.847</b>                     | <b>8,9 %</b>   | <b>123.173.398</b>    |
|   | <b>BENEFICIARIOS:</b>  | 15.825                   | 15.983                       | <b>17.231</b>                     | <b>8%</b>  |                       |
|   | <b>TOTAL POBLAC.:</b>  | 39.564                   | 39.960                       | <b>43.078</b>                     | <b>8,9%</b>  | <b>149.962.878,19</b> |
|   | Tasa Crecimiento Pob. Anual Estimada Cotizantes G./2023  |                          | <b>1%</b>                    | <b>1,2%</b>                       |  |                       |
|   | <b>Total Empresas: a 01/Enero/2023</b>   | 472                      | 477                          | <b>478</b>                        | <b>100%</b>  |                       |
|   | <b>Presup. Ejecutado Comparativo, Contribuciones a la Seg. Social <u>Partida 17000</u> Gestión/2022 y Gestión 2023</b> |                          | <b>Presup. Ejec. G./2022</b> | <b>Pres. Ejec. Gestión 2023</b>   | <b>% Crec. Comparat. 2022-2023</b>                   |                       |
|   |  | 119.754.286              | 126.378.442,74               | <b>5,53%</b>                      |  |                       |



# CAJA DE SALUD CORDES REGIONAL COCHABAMBA, RENDICION DE CUENTAS FINAL 2023



| OTROS OBJETIVOS AREA SALUD - ADMINISTRACION:   | DESCRIPCION   | Objetivos Propuestos para la Gestión 2022   | Porcentaje de Cumplimiento: |
|--|---|---|-----------------------------|
| Sistematización de Procesos.   | <b>Sistematización de Procesos en el Área Administrativa.</b> | Beneficiar a más de <b>43.078.- asegurados</b> de Caja CORDES   | <b>100%</b>                 |
| Capacitación del personal del área de Adm. y Salud.                                    | <b>Capacitación de Personal</b>                               | Se programan Cursos, Seminarios y asistencia a cursos de capacitación, para el periodo.                           | <b>100%</b>                 |
| Cumplir el Decreto Supremo 0181 y sus Decretos Reglamentarios.                         | <b>Cumplimiento de Normativas (D.S. 0181)</b>                 | Cumplimiento del D.S 0181   | <b>100%</b>                 |
| Mejorar los actuales Procedimientos del área Administrativo.                           | <b>Mejora de Procedimientos</b>                               | Mejorar los actuales procedimientos del Área Administrativa y del Área de Salud en el periodo.                    | <b>100%</b>                 |
| Mejorar el Clima Organizacional Institucional  | <b>Mejorar Clima Organizacional</b>                           | Realización de cursos de Relaciones Humanas, Trato al Paciente, Ética Profesional y otros Cursos de Capacitación. | <b>100%</b>                 |
| Cumplir las disposiciones y normativas legales establecidas por el Ministerio de Salud | <b>Cumplimiento Obligatorio de Leyes y Normativas</b>         | Cumplimiento de Leyes, D.S., Disposiciones y Normativas legales establecidas y en actual vigencia.                | <b>100%</b>                 |



## EJECUCION PRESUPEUSTARIA DE INGRESOS

al 31-diciembre-2023

(Expresado en Bolivianos)

### INGRESOS

| Código          | Descripción  | Presupuesto Aprobado  | Presupuesto Ejecutado | %         | Ejecutar             |
|-----------------|--|-----------------------|-----------------------|-----------|----------------------|
| 12.0.0.0        | VENTA DE BIENES Y SERVICIOS DE LAS ADMINISTRACIONES PUBLICAS | 1.366.071,00          | 2.184.160,00          | 160       | (818.089,00)         |
| 15.0.0.0        | TASAS, DERECHOS Y OTROS INGRESOS                             | 89.492,00             | 121.012,17            | 135       | (31.520,17)          |
| 17.0.0.0        | CONTRIBUCIONES A LA SEGURIDAD SOCIAL                         | 123.173.398,00        | 149.962.878,19        | 122       | (26.789.480,19)      |
| 17.1.0.0        | Contribuciones Obligatorias                                  | 122.728.043,00        | 149.635.807,13        | 122       | (26.907.764,13)      |
| 17.1.1.0        | Patronales   | 120.329.977,00        | 146.916.597,03        | 122       | (26.586.620,03)      |
| 17.1.1.1        | Del Sector Público   | 32.131.432,00         | 55.524.660,16         | 173       | (23.393.228,16)      |
| 17.1.1.2        | Del Sector Privado   | 88.198.545,00         | 91.391.936,87         | 104       | (3.193.391,87)       |
| 17.1.2.0        | Laborales  | 2.398.066,00          | 2.719.210,10          | 113       | (321.144,10)         |
| 17.1.2.1        | Del Sector Público   | 375.573,00            | 402.904,87            | 107       | (27.331,87)          |
| 17.1.2.2        | Del Sector Privado   | 2.022.493,00          | 2.316.305,23          | 115       | (293.812,23)         |
| 17.2.0.0        | Contribuciones Voluntarias                                   | 445.355,00            | 327.071,06            | 73        | 118.283,94           |
| 35.0.0.0        | DISMINUCION Y COBRO DE OTROS ACTIVOS FINANCIEROS             | 83.600.000,00         |                       |           | 83.600.000,00        |
| <b>TOTALES:</b> |  | <b>208.228.961,00</b> | <b>152.268.050,36</b> | <b>73</b> | <b>55.960.910,64</b> |



## EJECUCION PRESUPUESTARIA DE RECURSOS POR RUBROS AL 31 DE DICIEMBRE 2023

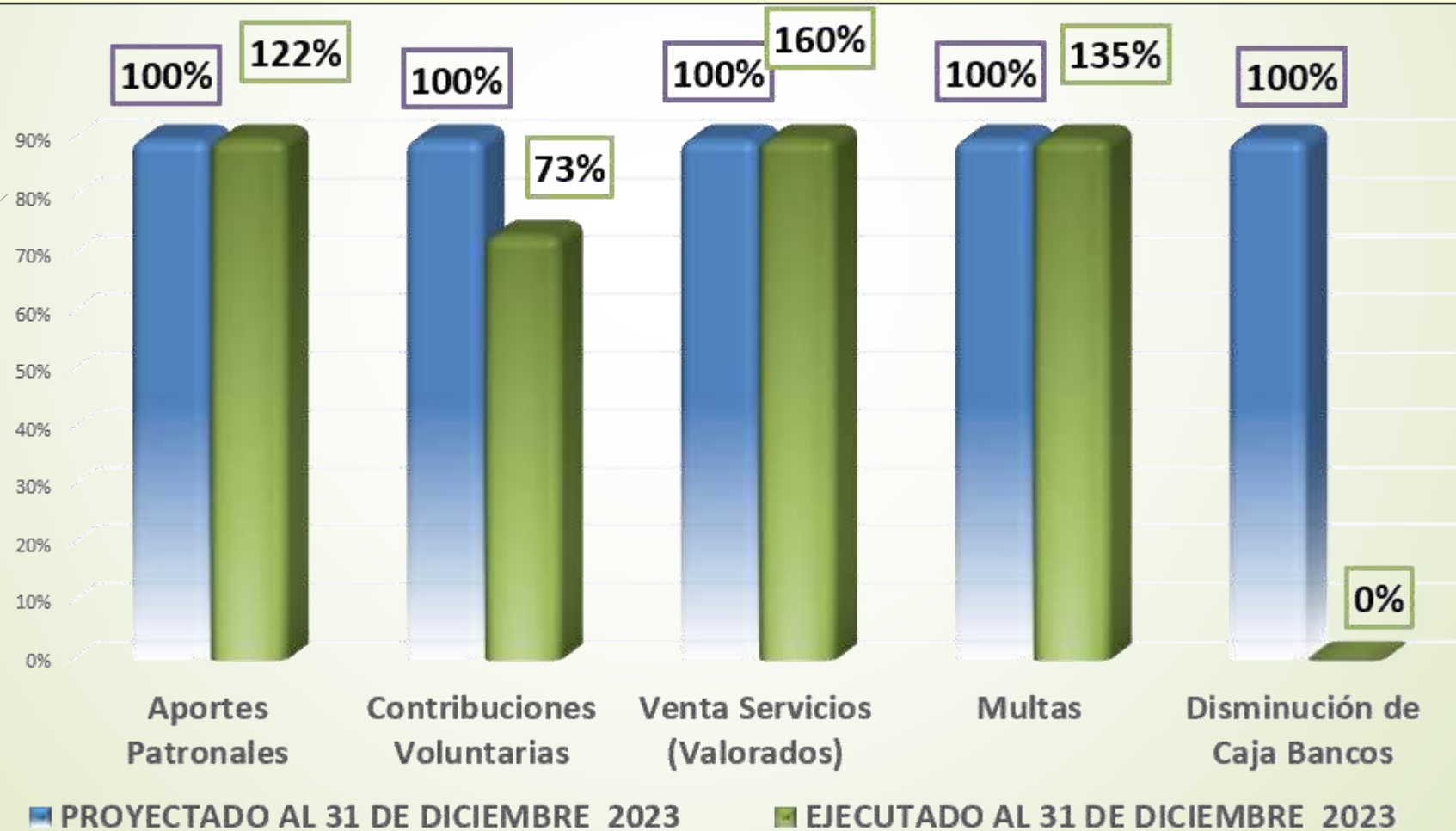



## Ejecución Presupuestaria de Gasto

al 31-diciembre-2023

(Expresado en Bolivianos)

### GASTOS

| Código          | Descripción    | Presupuesto Aprobado  | Presupuesto Ejecutado | %         | Saldos por Ejecutar  |
|-----------------|----------------|-----------------------|-----------------------|-----------|----------------------|
| 000000001       | ADMINISTRACIÓN | 7.031.772,00          | 4.240.867,19          | 60        | 2.790.904,81         |
| 100000001       | SALUD          | 119.987.118,00        | 109.184.545,03        | 91        | 10.802.572,97        |
| <b>TOTALES:</b> |                | <b>127.018.890,00</b> | <b>113.425.412,22</b> | <b>89</b> | <b>13.593.477,78</b> |



## EJECUCION PRESUPUESTARIA DE GASTOS POR PROGRAMAS AL 31 DE DICIEMBRE 2023





## Ejecución Presupuestaria de Gasto

al 31-diciembre-2023

(Expresado en Bolivianos)

### GASTO

| Código          | Descripción              | Presupuesto Aprobado  | Presupuesto Ejecutado | %         | Saldos               |
|-----------------|--------------------------|-----------------------|-----------------------|-----------|----------------------|
| 1.0.0.0.0       | SERVICIOS PERSONALES     | 39.086.541,00         | 29.944.689,95         | 77        | 9.141.851,05         |
| 2.0.0.0.0       | SERVICIOS NO PERSONALES  | 45.992.369,00         | 43.179.961,59         | 94        | 2.812.407,41         |
| 3.0.0.0.0       | MATERIALES Y SUMINISTROS | 41.939.980,00         | 40.300.760,68         | 96        | 1.639.219,32         |
| <b>TOTALES:</b> |                          | <b>127.018.890,00</b> | <b>113.425.412,22</b> | <b>89</b> | <b>13.593.477,78</b> |



### EJECUCION PRESUPUESTARIA DE GASTOS POR ACTIVIDAD AL 31 DE DICIEMBRE 2023

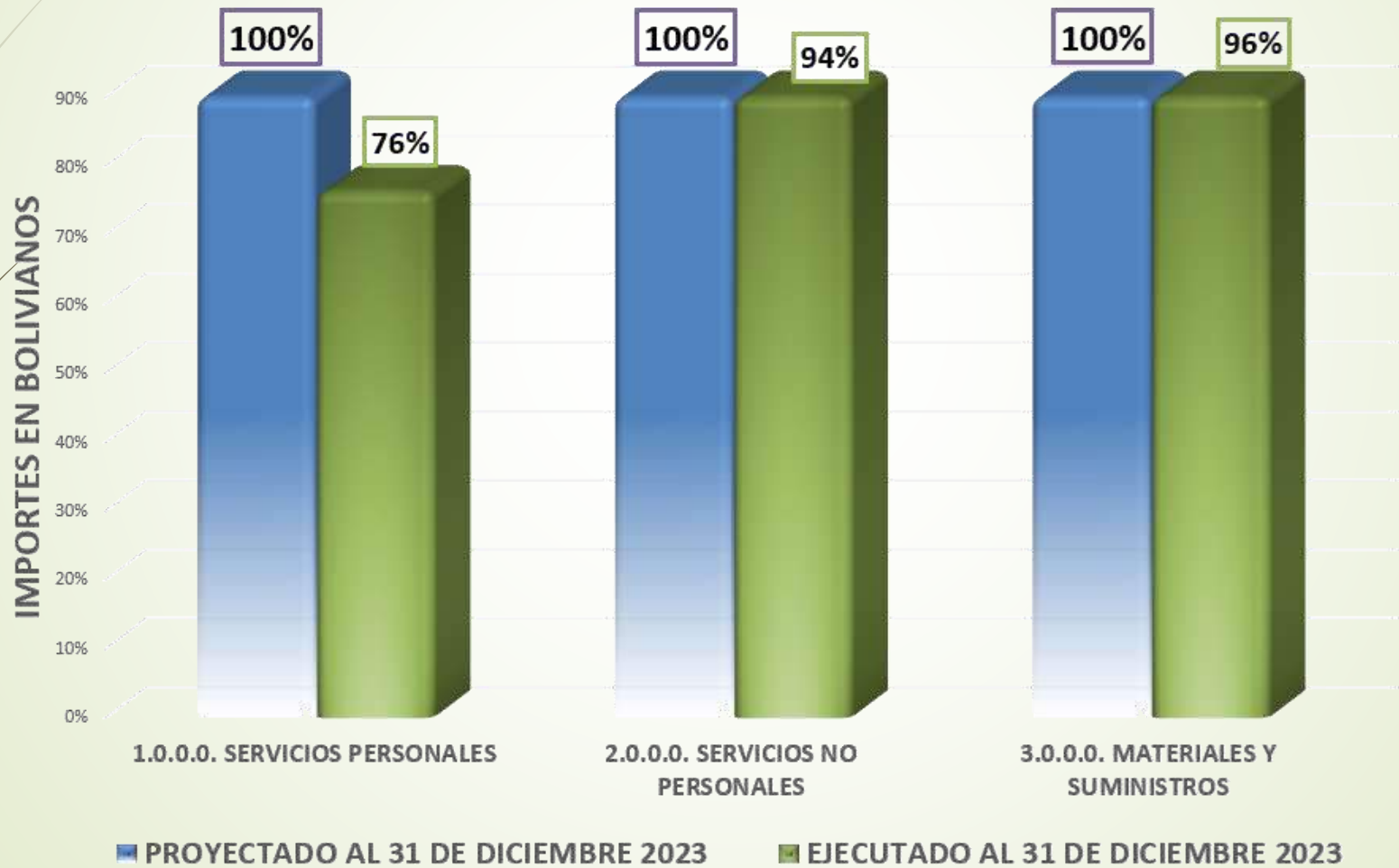



## Ejecución Presupuestaria Gastos por Actividad

al 31-diciembre-2023

(Expresado en Bolivianos)

### Clasificador del Gasto

| Código           | Descripción                                    | Presupuesto Aprobado  | Presupuesto ejecutado | %         | Saldos por Ejecutar  |
|------------------|--|-----------------------|-----------------------|-----------|----------------------|
| <b>1.0.0.0.0</b> | <b>SERVICIOS PERSONALES</b>                    | <b>39.086.541,00</b>  | <b>29.944.689,95</b>  | <b>77</b> | <b>9.141.851,05</b>  |
| 1.1.0.0.0        | Empleados Permanentes                          | 25.297.134,00         | 19.038.021,61         | 75        | 6.259.112,39         |
| 1.2.0.0.0        | Empleados No Permanentes                       | 7.179.092,00          | 7.177.935,49          | 100       | 1.156,51             |
| 1.3.0.0.0        | Previsión Social                               | 4.934.306,00          | 3.728.732,85          | 76        | 1.205.573,15         |
| 1.5.0.0.0        | Previsiones para Incremento de Gastos en Serv. | 1.676.009,00          |                       |           | 1.676.009,00         |
| <b>2.0.0.0.0</b> | <b>SERVICIOS NO PERSONALES</b>                 | <b>45.992.369,00</b>  | <b>43.179.961,59</b>  | <b>94</b> | <b>2.812.407,41</b>  |
| 2.1.0.0.0        | Servicios Básicos                              | 1.182.000,00          | 891.381,87            | 75        | 290.618,13           |
| 2.2.0.0.0        | Servicios de Transporte y Seguros              | 1.258.288,00          | 780.402,95            | 62        | 477.885,05           |
| 2.3.0.0.0        | Alquileres                                     | 650.000,00            | 377.592,00            | 58        | 272.408,00           |
| 2.4.0.0.0        | Instalación, Mantenimiento y Reparaciones      | 1.822.000,00          | 803.255,20            | 44        | 1.018.744,80         |
| 2.5.0.0.0        | Servicios Profesionales y Comerciales          | 40.674.662,00         | 40.140.388,57         | 99        | 534.273,43           |
| 2.6.0.0.0        | Otros Servicios No Personales                  | 405.419,00            | 186.941,00            | 46        | 218.478,00           |
| <b>3.0.0.0.0</b> | <b>MATERIALES Y SUMINISTROS</b>                | <b>41.939.980,00</b>  | <b>40.300.760,68</b>  | <b>96</b> | <b>1.639.219,32</b>  |
| 3.1.0.0.0        | Alimentos y Productos Agroforestales           | 1.571.988,00          | 919.710,79            | 59        | 652.277,21           |
| 3.2.0.0.0        | Productos de Papel, Cartón e Impresos          | 253.000,00            | 108.214,00            | 43        | 144.786,00           |
| 3.3.0.0.0        | Textiles y Vestuario                           | 330.000,00            | 151.090,00            | 46        | 178.910,00           |
| 3.4.0.0.0        | Combustibles, Prod.Quím.,Farmacéuticos y Otras | 38.099.353,00         | 37.776.319,50         | 99        | 323.033,50           |
| 3.9.0.0.0        | Productos Varios                               | 1.685.639,00          | 1.345.426,39          | 80        | 340.212,61           |
| <b>TOTALES:</b>  |  | <b>127.018.890,00</b> | <b>113.425.412,22</b> | <b>89</b> | <b>13.593.477,78</b> |



## Ejecución Presupuestaria

al 31-diciembre-2023

(Expresado en Bolivianos)

### OTROS

|                  |   |                      |                       |           | Saldos por           |
|------------------|---|----------------------|-----------------------|-----------|----------------------|
| Código           | Descripción   | Presupuesto Aprobado | Presupuesto Acumulado | %         | Ejecutar             |
| <b>4.0.0.0.0</b> | <b>ACTIVOS REALES</b>                                   | <b>72.552.131,00</b> | <b>1.166.105,53</b>   | <b>2</b>  | <b>71.386.025,47</b> |
| 4.1.0.0.0        | Inmobiliarios   | 68.000.000,00        |                       |           | 68.000.000,00        |
| 4.3.0.0.0        | Maquinaria y Equipo                                     | 4.263.131,00         | 1.067.510,53          | 25        | 3.195.620,47         |
| 4.9.0.0.0        | Otros Activos Fijos                                     | 289.000,00           | 98.595,00             | 34        | 190.405,00           |
| <b>7.0.0.0.0</b> | <b>TRANSFERENCIAS</b>                                   | <b>6.774.537,00</b>  | <b>6.658.030,68</b>   | <b>98</b> | <b>116.506,32</b>    |
| 7.3.0.0.0        | Transf. Corrientes al SPNF por Subsidios o Subvenciones | 6.774.537,00         | 6.658.030,68          | 98        | 116.506,32           |
| <b>TOTALES:</b>  |   | <b>79.326.668,00</b> | <b>7.824.136,21</b>   | <b>10</b> | <b>71.502.531,79</b> |